Apotik Nasional
APOTIK SEKATA
DJATINEGARA, BAYA TIMUR 21A
TEL. 1019 DJATINEGARA DJAKARTA
IR 5568

INDONESIA RAYA

Dari Rakjat, Oleh Rakjat, Untuk Rakjat

KAMIS, 23 AGUSTUS 1956 — No. 193 TAHUN KE-VII — 16 MUHARRAM 1376

KAWAT DURI
Kawat
TELP. 1944 2669 Gbr.
DJ. MODJOPAIT 30 - DJAKARTA
ALAMAT JG TERMURAH
IR 5567

Lie Pernah Tjabut Pistol Di Djawatan Padjak

PKB Saud: Tak Betul Nama Bung Hatta Disebut² Oleh Lie

Djakarta, Kamis (IR).

Lie Hok Thay pernah mentjabut pistol dan mengantjam seorang pegawai djawatan padjak kurang lebih dua tahun jang lalu di Djakarta, karena dia tidak mau menerima penetapan padjaknja, demikian dikabarkan oleh wartawan Indonesia Raya. Insi den ini terdjadi dikantor Bahagian Padjak Perseroan Inspeksi Keuangan, Djalan Pintu Air. Untuk mendesak pegawai jang bersangkutan supaja menurunkan padjak perusahaannja, maka Lie Hok Thay telah mentjabut pistol, dan kemudian dengan sombong nja mengatakan, bahwa dia punja backing kuat dari polisi dan pembesar2 tinggi Indonesia.

Kesombongannja ini terbukti djuga untuk beberapa tahun kemudian dia tetap aman dan tenteram mendjalankan rolnja, hingga achirnja pemuda2 pedjoang mentjuliknja dan kemudian menjerahkannja pada polisi seperti jang terdjadi baru2 ini.

Ta' benar nama Hatta disebut.

Dalam pada itu Kepala Reserse Kriminil Kepolisian Djakarta Raya dan Sekitarnja, Pembantu Komisaris Besar Su'ud Wirtasendjaja, dengan terang dan tegas telah membantah berita2 jang dilantjarkan oleh beberapa surat2kabar diibukota Djakarta, bahwa terdakwa Lie Hok Thay dan Piet de Quelioe dalam pemeriksaan telah menjebut2 tersangkutnja djuga wakil Presiden Drs. Mohamad Hatta.

Seperti diketahui surat2 kabar jang telah dengan semangatnja menjiarkan berita2 timah ini ialah Harian Rakjat dari haluan komunis dan Suluh Indonesia bersama2 Berita Minggu nja.

Ta' pernah sebut nama Hatta.

Dikatakan oleh PKB Sa'ud Wirtasendjaja, selama pemeriksaan masih dilakukan sampai hari kemarin baik terhadap Lie Hok Thay maupun Piet de Quelioe sendiri, terdakwa tidak parnah menjebut2 nama Hatta. Apalagi mengenai segala persoalan jang menjebutkan tentang kedudukan wakil Presiden Moh. Hatta sendiri.

Atas pertanjaan selandjutnja, dikatakan oleh PKB, Sa'ud bahwa sampai kemarin pihak jang berwadjib masih terus melakukan pemeriksaan terhadap terdakwa. Mengenai pertanjaan apakah masih ada orang2 lain jang tersangkut dalam peristiwa Lie Hok Thay ini, PKB. Sa'ud Wirtasendjaja belum mau memberikan keterangan. Demikian „Indonesia Raya".

Pen.1 tentang tersangkutnja 2 orang anggota PM.

Berhubung dengan adanja berita2 sekitar dua orang Perwira Menengah CPM jang telah dilantjarkan oleh beberapa surat2kabar, dalam rangka peristiwa Lie Hok Thay, Penad (Penerangan Angkatan Darat) telah memberikan keterangan bahwa berdasarkan atas sumpah djabatan (ambt-edige verklaring) dari kedua Major PM tersebut, pemberian surat2 keterangan sendjata dan surat2 keterangan pembantu istimewa oleh Major „P.W." adalah dilakukan atas perintah atasan.

Demikian keterangan jang diperoleh Penad dari CPM jang disampaikan pada „Indonesia Raya".

Menteri Sidihjo ttg. Lie—de Quelju.

Dengan terbentuknja kabinet jang sekarang, pimpinan kem. penerangan segera mempeladjari kesulitan2 disekitar persoalan kepegawaian dalam lingkungan Kem. penerangan. Demikian menteri penerangan Sudibjo dalam pertjataan tertulisnja tanggal 21 Agustus j.l.

Selandjutnja dikabarkan bahwa setelah tjukup bahan2 dipeladjari, menteri segera membikin rentjana menjelesaikan persoalan kepegawaian itu baik dalam kantor pusat maupun didjawatan penerangan didaerah2, dengan dasar mengembalikan norma2 kepegawaian jang berlaku dan azas kekeluargaan sebagaimana terpelihara dimasa2 jang lalu, sebelum terdjadinja peristiwa2 belakangan ini.

Tanggal 25 April 1956 atas instruksi menteri penerangan telah dipanggil direktur djendral Pertjetakan Negara Piet de Quelju untuk membitjarakan soal Lie Hok Thay, dengan maksud akan membebaskannja dari tugas di Pertjetakan tersebut karena sikapnja jang tidak dapat diterima oleh pegawai2 dan buruh pertjetakan Negara. Kegelisahan para pegawai dan buruh ini disaksikan sendiri oleh menteri ketika mengundungi Pertjetakan Negara tanggal 10 April j.l.

Instruksi kepada Piet.

Instruksi menteri kepada Piet de Quelju antara lain berbunji melaksanakan mutasi Lie Hok Thay, merehabilitasi pegawai2 jang telah dichors menteri lama Sjamsuddin St. Makmur.

Menteri Umbas Ke Makassar

Djakarta, Kemis.

Pada hari Kemis tanggal 23 Agustus menteri muda perekonomian, F.F. Umbas, beserta rombongan, akan berangkat ke Makasar untuk selandjutnja mengundjungi daerah2 Donggala, Toli2, Menado, Taruna, Ternate, Gorontalo, dan mungkin djuga daerah2 lain2 lagi.

Maksud perdjalanan ini ialah untuk mengadakan hubungan langsung dengan daerah2 tersebut dalam rangka usaha penindjauan dan pemetjahan berbagai soal ekonomi daerah pada umumnja dan soal2 kopra, kopra, industri ketjil, perdagangan dsb. chususnja.

Dalam rombongan menteri muda antara lain turut serta kepala djawatan koperasi, wk. kepala djawatan perindustrian dan wakil dari direktorat perdagangan, demikian menurut kabar jang diperoleh dari bagian perwartaan kementerian perekonomian. (PIA).

• LONDON, Kemis. Sidang pertama Sovjet Tertinggi dari republik otonom Karelia telah berlangsung hari Selasa di Petrozavodsk. Sesudah perang Karelia diserahkan oleh Finlandia kepada Rusia, dan digabungkan dalam rep. Finlandia — Karelia. (Reuter)

Di Djakarta baru2 ini telah berdiri „Jajasan Hukum Islam dan Pengetahuan" (The foundation of Islamic Law and Science), dipimpin oleh Dr. Moh. A. Ramli (pakai tanda digambar). Peresmian dilakukan pada tanggal 12 Agustus dirumah bekas menteri kesehatan Dr. Lie Kiat Teng. Kjahi Hadji Sadri salah seorang pendiri sedang menandatangani nota akte notaris. (Ipphos)

Kenapa Juslam Tidak Diperiksa?

Juslam - Lie Hok Thay Setali Tiga Uang

Lihay Dalam Urusan „Sjorga Dunia"

Djakarta, Rabu (IR).

Berita kita kemaren mengenai Juslam seorang keturunan Arab bekas „kawan karib" Lie Hok Thay dan sumber koran „Berita Minggu" dalam peristiwa Lie Hok Thay, rupanja men dapat sambutan jang hangat dikalangan orang2 keturunan Arab dan orang2 jang mengenalnja semendjak zaman Djepang.

Wartawan „Indonesia Raya" selandjutnja telah dapat mengumpulkan bahan2 dan kesan2 tentang orang tersebut sbb:

Juslam ini dizaman Djepang amat terkenal sebagai seorang „kaki-tangan" Kempetai jang kedjam dan ganas. Seorang kakitangan Kempetai jg paling banjak mendjahanamkan bangsa kita dan orang2 keturunan Arab jang tidak disukainja.

Dan puntjak kekedjamannja jang melewati batas2 peri-kemanusiaan itu terdjadi atas dirinja **Dr. Gardjito,** seorang dokter dan pemimpin jang disegani masjarakat kota Tjiandjur.

Pada suatu hari Juslam ini datang kepada Dr. Gardjito untuk membeli obat Cibasol buat seorang Kempetai Djepang jang bernama Fujino. Satu tube tablet Cibasol diserahkan Dr. Gardjito kepadanja, tapi uangnja tidak dibajarnja. Kemudian Dr. Gardji to menagih pembajaran obat itu ke padanja, tapi dia mengatakan tak ada uang dan sebaliknja menawarkan se buah arlodji tangan merk „Mido" ke pada Dokter tsb.

Achirnja Dr. Gardjito bersedia membeli arlodji tsb. dengan sjarat ditest dulu selama 3 hari, sehingga kemudi an arlodji itu ditinggalkannja sama dokter tsb. Tapi apa jang kedjadian? Kontan pada hari itu djuga Dr. Gardjito jang malang itu diseret oleh Kempetai Djepang dan diskisa, dipukuli, didjemur dan di-indjak2 setengah mati..... karena „pengaduan" Juslam ke pada Kempetai, „bahwa arlodjinja telah dirampas oleh Dr. Gardjito". Setelah beberapa hari diskisa dengan tjara2 jang sangat kedjam sekali, achirnja dokter malang itu dikeluarkan dari tahanan Kempetai Djepang itu dengan ketentuan „tidak dibolehkan lagi membuka praktek" di Tjiandjur. Kemudian untuk mendjaga keselamatan nja dokter tsb. terpaksa meninggalkan Tjiandjur dan pindah ke Semarang.

Kebuasan Juslam ini sebagai „kakitangan" Kempetai Djepang amat terkenal dan tidak akan terlupakan oleh masjarakat Tjiandjur, istimewa oleh kawan2 dan keluarga Dr. Gardjito sendiri, demikian ditegaskan oleh kalangan jang sangat mengetahui kebuasan2 Juslam ini kepada wartawan „Indonesia Raya".

Sudah mendapat perhatian pihak berwadjib?

Selandjutnja dari kalangan jang berwadjib wartawan „Indonesia Raya" mendapat keterangan2 pula bahwa dalam rangka pengusutan terhadap ketjurangan2 Lie Hok Thay, maka terhadap Juslam ini harus djuga dilakukan pemeriksaan2, karena selain dia itu „bekas kawan lama" jang paling akrab dengan Lie Hok Thay, djuga akan memberi kemungkinan untuk membongkar aspek2 baru dari usaha2 pembanterasan korupsi jang meliputi banjak pembesar2 negara dan orang2 terkemuka lainnja.

Juslam dan Lie Hok Thay adalah sama sadja.

Achirnja dari kalangan jang amat mengetahui watak dan kehidupan sehari2 dari Juslam ini wartawan „Indonesia Raya" memperoleh keterangan pula, bahwa Lie Hok Thay dan Juslam ini adalah sama sadja prak-tek2 kehidupannja dalam masjarakat, sebab mereka memang merupakan „dwitunggal" diwaktu2 jang lampau. Dan bersama2 dengan A. Alketirie, Lie Hok Thay, alm. Ali Badjened dan Juslam, merupakan „empat serangkai" dalam urusan „sjorga dunia". Kalau Lie Hok Thay ditahan dan diperiksa, karena Juslam ini jang sekarang bergak sebagai „pahlawan" pembongkar rahasia ketjurangan2 Lie Hok Thay tidak pula ditahan dan diperiksa?, demikian achirnja pertanjaan2 jg diadjukan oleh kalangan2 tsb. kepada wartawan „Indonesia Raya".

Saja Tidak Takut, Saja Punja Tjukup Kekuatan Dibelakang

Kata Jap Eng Kiem Jang Kedapatan Korupsi Beras JUBM

Djakarta, Kamis. (IR)

Tanggal 21 Agustus jang baru lalu gudang2 JAP ENG KIEM (N.V. PANGKALAN BARU) didjalan Bekasi Barat 55 Djatinegara disegel oleh alat2 Negara, karena terlibat dalam penukaran beras Pemerintah jang sedang diangkut ke Sukabumi. Penjegelan itu adalah atas laporan jang diberikan oleh N.V. BARITO kepada pihak jang berwadjib.

Pengangkutan beras injeksi oleh N.V. Barito adalah order pertama kali jang dipertjajakan oleh JUBM kepada organisasi bekas tentara peladjar jang rupanja dianggap menjaingi usaha2 asing jang selama ini memegang monopoli pengangkutan beras. Dengan rentjana muslihat jang teratur rapi jang dilakukan oleh JAP ENG KIEM, TAN LIOE HOAT (djl Tjawang 1/46) agen dari suatu maskapai asuransi, TAN KIONG PECK (pemilik truck jang disewa N.V. Barito) terdjadilah transaksi penukaran beras Birma dengan beras T.C, dengan tidak sepahu Direksi Barito.

Dari 400 ton telah direntjanakan penukaran djenis sebanjak 200 ton telah berkat pemeriksaan N.V. Barito jang rapi dan kesedatan tukang gudang DJAWA MADURA di Sukabumi jang menolak pemberian suap sebanjak Rp. 1000.— (seribu rupiah) terbongkarlah rahasia jang merupikan Negara ini, sebelum djumlah jang di rentjanakan dapat tertjapai.

Usaha2 Barito untuk mempertahankan nama baiknja di JUBM tidak berhasil karena sikap JAP ENG KIEM jang sangat angkuh dengan utjapannja: "KALAU SAJA BERANI BERBUAT, SEKALIPUN ITU BARANG PEMERINTAH, SAJA TIDAK TAKUT! SAJA ADA TJUKUP KEKUATAN DIBELAKANG". Djelaslah dengan utjapan Jap Eng Kiem itu terdapat orang2 atasan di JUBM maupun diluar JUBM jang memberikan backing padanja. Dengan gertakan itu Jang Eng Kiem berpendapat bahwa Barito akan dapat dibungkem. Tetapi dugaan itu ternjata meleset karena pada tanggal 20-8-56 persoalan ter sebut sudah sampai pada tangan jang berwadjib.

Jap Eng Kiem punja organisasi Pemuda.

Hasil penjelidikan membuktikan bahwa Jap Eng Kiem ternjata mempunjai kekuatan sebuah organisasi bekas pedjoang jang dinamakan I.K.A. jang diperalatnja untuk menghadapi BARITO dan orang2 jang dianggap menbahajakan kedudukan mereka.

Soal pengangkutan.

Sebagaimana diketahui pengangkutan beras dari Djakarta ke Bandung, Sukabumi dan Bogor hampir seluruhnja dikerdjakan oleh KEN TJANA dan CV OEY TJIN SIANG. Barito hanja menerima bagian angkutan jang paling ketjil dengan susah pajah, maka kontrak2 pengangkutan kepada kedua perusahaan tersebut diberikan dengan tidak di minta, bahkan diantarkan kerumah mereka. Hasil pekerdjaan kedua perusahaan tersebut tidak pernah diteliti, sedangkan terhadap Barito pengawas selalu mentjari-tjari kesalahan.

Reorganisasi JUBM tak ber manfaat.

Veem2 asing jang tak bertlisensi tetap dipertahankan, Bagian2 baru untuk djabatan2 penghiburan (troost baan) bagi pegawai2 jg telalu banjak mengetahui rahasia2. Perbuatan penundjukan transportir antara kepala2 bagian sebelum reorganisasi ditentukan oleh bagian stock, kini diingini oleh bagian2 stamvergunning dan pengawasan.

Kepala bagian tehnik Sudjud sampai sekarang masih tetap bebas kerdja pemerasan komisi pada N.V. RAMA tanggal 19 Djuli 1956 sebanjak Rp. 900.—

Reaksi Kementerian Perekonomian.

Menteri Perekonomian rupanja terpaksa mengalah terhadap Ir. Teko dalam hal pensikan beberapa pedjabat ke Kementerian jang dikeang oleh Ir. Teko. Menteri Perekonomian bersikap seolah-olah tidak tahu menahu tentang JUBM dan mau menjerahkan sadja JUBM ke pada Kementerian Pertanian.

Konperensi London :

Rentjana Dulles Dapat Majoritet Besar

Blok A-A Petjah, 3-Besar Barat Gembira

London, Rebo

Tiga negara besar barat Selasa jang lalu telah berhasil mendapatkan majoritet jang besar baqi rentjana Dulles atas terusan Suez. Meskipun adanja pembelaan baqi Mesir oleh India dan Sovjet Uni, 16 diantara 22 negara jang hadlir dalam konperensi telah menjatakan setudju dengan rentjana Dulles. Usul Menon (India) jang menqhendaki dibentuknja sebuah dewan jang sema ta2 bertindak sebagai penasehat untuk membantu Mesir telah di tolak oleh barat. Menteri LN Sovjet Shepilov dengan formil te lah menjokong usul India, demikian djuga Indonesia dan Sailan.

Diplomat2 barat menjatakan, bahwa mereka telah mendapatkan kemenangan pertama dengan didapatnja sokongan jang begitu luas baqi rentjana mereka. Hanja suatu move jang tiba2 dari pihak Sovjet akan dapat menghilangkan harapan itu.

Dalam pada itu Uni Sovjet dan India dikabarkan telah bersedia memberi bantuan ekonomi kepada Mesir ka lau barat mentjoba memaksakan pelaksanaan suatu keputusan mengenai Suaz dengan djalan mengenakan sanc tie2 ekonomi thd. Mesir. Mesir bia-sanja menerima gandum dari Austra lia dan Kanada. Akan tetapi djika sanc tie2 ekonomi dikenakan kepadanja se bagai akibat krisis Suez, maka pengi riman gandum itu bisa dihentikan.

Dulles-Roeslan

Selasa jl telah diadakan pertemuan menteri LN AS Dulles dengan menteri LN Indonesia Roeslan Abdoelgani. Ini adalah usaha untuk memetjahkan perbedaan pendapat jang essenteel dalam konperensi London.

Dalam pada itu rentjana jang telah diadjukan oleh India adalah hasil dari suatu pertemuan antara semua negara AA, ketjuali India jang dipimpin oleh Indonesia. Pendirian Indonesia ialah untuk memungkinkan dibuka nja perundingan dengan Mesir. Perlu ialah permufakatan minimum dari pada peng-internasionalisasian terusan Suez jang dapat diterima oleh Mesir, Pendirian Indonesia inilah jang telah menjebabkan India merobah rentjananja jang semula dan me ngusulkan dibentuknja sebuah panitya konsultatif untuk berdiri disamping se buah maskapai terusan Suez.

Apa sekarang?

Hari Rebo ini konperensi akan harus memutuskan bagaimana menjelesaikan pendirian2 majoriteit dan minoriteit jang sangat bertentangan itu. Tiga besar barat setjara resmi belom mempunjai rentjana apa jang akan dilakukan djika Mesir tetap menolak untuk mempertimbangkan pengawasan internasional. Peringatan terachir datang dari menteri LN Dulles, ketika menjatakan bahwa suatu penolakan dari Mesir akan menimbulkan situasi baru jang harus dipertimbangkan oleh pemerintah2.

Dalam pada itu menteri LN Pakistan Choudry mengusulkan suatu kompromi ditengah2 antara usul AS dan usul India. Pada prinsipnja Choudry menerima baik rentjana Dulles, akan tetapi mengusulkan beberapa amandemen. (amandemen ini tak memunjai arti jang besar, hanja lebih menekankan kedaulatan Mesir dan ketjatan bahwa negara itu adalah peserta jang sama deradjatnja dalam setiap penjelesaian terusan Suez).

Armada Mesir siap!

Armada Mesir telah siap sekarang untuk menghadapi setiap keadaan, demikian pernjataan djenderal major Abd. Hakim menteri penerangan merangkap panglima besar AP Mesir dari Iskandariah. Beberapa kesatuan telah ditambahkan kedalam armada Mesir.

Interviu pres. Nasser.

Presiden Mesir Nasser telah menjatakan kepada harian „Al Diyar" bahwa „mereka jang mentjoba melanggar hak Mesir jang sjah berarti pula berusaha menghentikan masa nasionalisme Arab jang merupakan antjaman bagi kepentingan materiil mereka. Seterusnja menurut Al Ahram Mesir me narub keberatan terhadap salah satu usul India. Semua prinsip dalam usul Menon termuat djuga dalam usul Dulles, ketjuali mengenai komponsasi bagi pemegang2 saham.

Blok Asia-Afrika petjah

Tiga besar barat pada hari Rabu telah berhasil memetjahkan blok Asia-Afrika dan mempersiapkan diri bagi hari terachir konperensi London untuk menjampaikan rentjana mereka kepada Mesir.

Tudjuh belas dari 22 negara telah menjokong rentjana Dulles bagi pengurusan internasional atas terusan Suez, jang telah dinasionalisasi oleh Mesir.

India, Indonesia dan Uni Sovjet menjokong rentjana Menon untuk menjerahkan semua pengawasan terusan Suez kepada Mesir.

Mengenai masalah pengurusan terusan inilah blok Asia-Afrika jang dipersatukan di Bandung telah petjah, karena Pakistan, Turki, Iran dan Ethiopia telah menempatkan dirinja dibelakang rentjana barat, jang menghendaki pengurusan terusan Suez diserahkan kepada suatu badan inter nasional.

Spanjol dan Sailan tidak menggabungkan dirinja dengan salah satu pihak didalam konperensi.

Barat gembira

Reuter mewartakan dari London bahwa apa jang menjenangkan Inggeris, Perantjis dan AS pada hari Rabu ialah sokongan jang didapat mere ka dari beberapa negara2 Asia-Afrika.

Pihak barat merasa bahwa dengan disokongnja rentjana mereka itu oleh negara2 Asia-Afrika, maka berarti „kalahlah" tuduhan2 jang menjatakan bahwa kesimpulan majoritet terachir dari konperensi London akan merupakan kemenangan bagi „negara2 kolonial".

Ada spekulasi diantara pembesar2 barat bahwa konperensi akan berachir pada hari Kemis. (UP).

Rapat Pleno Perti Jad. Sangat Penting?

H. SIRADJUDDIN ABBAS
Ketua Dewan Tertinggi Perti

Djakarta, Kemis, (IR).

Pada tanggal 1 s/d 5 September 1956, Dewan Partai Tertinggi Partai Islam PERTI akan mengadakan rapat plenonja di Bukittinggi, jang akan dihadiri oleh segenap anggota Dewan Partai, pimpinan Perwakilan dan Kommissariaat dari seluruh Indonesia.

Dalam pleno tersebut akan dibitjarakan selain dari soal2 organisasi partai, djuga akan ditindjau tjara mendalam kedudukan Partai Islam PERTI dalam kabinet sekarang.

Sesudah Kabinet koalisi sekarang ini berdjalan sekian lama, oleh pimpinan PERTI dirasakan tidak adanja keseimbangan diantara partai2 pemerintah. Terbukti diantaranja ketidak adilan dalam pengangkatan2 pedjabat di luar negeri, rombongan PJM Presiden keluar negeri, soal2 mutasi ritet dalam Parlemen dan hak2 jang lain.

Disamping itu akan ditindjau djuga kedudukan PERTI dalam Liga Muslimin Indonesia, sebab dalam kenjataannja sekarang, terdjadi Liga Muslimin Indonesia tidak ada geraknja sedikit djua, mungkin tidak dianggap perlu lagi oleh sebagian anggotanja jg telah berhasil dalam pemilihan umum jang baru lalu. Kemungkinan PERTI akan menarik diri dari Liga Muslimin Indonesia, untuk mendatarkan djalan dalam mentjari kesatuan ummat Islam jang lebih luas dari itu.

Nederland Akan Bawa Ke PBB Soal Pembatalan Hutang RI?

KTN Akan Diminta Hidupkan Kembali

Den Haag, Rebo.

Nederland mengandung maksud untuk mengadjukan soal ti dak diakuinja lagi oleh Indonesia persetudjuan pembajaran 1949 jang mendapat djaminan PBB itu dalam sidang jang akan datang dari Madjelis Umum PBB, demikian kalangan jang mengetahui menjatakan hari Selasa. Kalangan tersebut menjatakan, bahwa pemimpin delegasi Belanda ke konperensi Terusan Suez di London menteri tanpa portepel Joseph M. Luns sedang mempergunakan kesempatan jg. diberikan oleh konperensi ini untuk mengumpulkan sokongan jang sebanjak2-nja dari negara2 Barat untuk maksud Belanda itu. Pemerintah Belanda ingin sekali memperoleh sokongan positif dari Amerika Serikat dalam persengketaannja dengan Indonesia mengenai masalah ini.

Pendjabat2 pemerintah merasa, bahwa perkembangan di Mesir telah mendjadikan waktunja masak untuk melantjarkan serangan Belanda jang kuat terhadap tindakan Indonesia ini, demikian kalangan tadi.

Dalam pada itu kalangan pemerintahan menjatakan, bahwa tindakan presiden Mesir, Nasser telah membuka mata banjak negara2 Barat, akan bahaja jang tersimpul dalam tindakan2 sematjam itu dinegara2 jang baru merdeka lainnja.

Hasil daripada pembitjaraan2 menteri Luns di London hingga kini memberikan kesan, bahwa Nederland achirnja mengharapkan untuk mendapatkan sokongan jang lebih positif dari kawan2-nja dari NATO dalam persengketaannja dengan Indonesia, demikian kalangan tadi.

KTN diminta dihidupkan kembali?

Jang terpenting dalam usul Belanda kepada PBB jalah menurut dugaan bagaimana menjelesaikan masalah keputusan Indonesia baru2 ini untuk tidak mengakui lagi hutang Indonesia kepada Nederland.

Sumber2 pemerintah Belanda menegaskan bahwa dalam tahun 1949 dekat sebelum pengakuan kedaulatan oleh Belanda, hutang2 itu dinjatakan dalam sebuah persetudjuan jang disusun oleh Komisi Tiga Negara (UN-CI) jang diterima baik dan ditanda tangani oleh Nederland dan Indonesia.

Sumber2 jang mengetahui menjatakan, bahwa Luns, sewaktu di London, mendekati pemimpin2 delegasi2 Amerika dan Australia, kedua negara mana mendjadi anggota KTN. Anggota ketiga jalah Belgia, jang tidak diwakili dalam konperensi London.

Karena itu diduga, bahwa Nederland akan minta kepada PBB untuk menghidupkan kembali Komisi Tiga Negara untuk menjelesaikan soal ini.

(KTN dalam laporannja kepada Dewan keamanan dalam bulan April 1951 menjatakan, bahwa tugas nja telah selesai. Panitia ini walau pun demikian belom pernah dibubarkan dan dapat dipanggil kembali untuk menjelesaikan persengketaan antara Nederland dan Indonesia djika mengenai suatu perdjandjian jang termasuk dalam lingkungan kekuasa annja).

Dalam pada itu diduga, bahwa pengadjuan usul Belanda kepada PBB itu akan mendahului Indonesia, djika Indonesia hendak melaksanakan maksudnja untuk mengadjukan masalah Irian Barat kepada PBB. (UP).

Nasionalisasi Perusahaan² Inggeris Dan AS Di Perantjis

Biarritz (Perantjis) Rebo.

Pierre Poujade, pemimpin gerakan anti-padjak di Perantjis, pada hari Selasa menjerukan nasionalisasi maskapai2 minjak Inggeris dan Amerika di Perantjis, dan berdjandji bahwa dalam bulan Oktober nanti ia akan memimpin 500.000 orang dalam demonstrasi protes didjalan2 Paris.

Poujade melantjarkan ketjaman2 jg pedas terhadap tjara jang dipergunakan oleh Tiga Besar Barat dalam menghadapi krisis terusan Suez, ketika ia berpidato di Biatritz untuk mentjari sokongan massa bagi gerakan anti padjaknja.

„Kita tidak lagi mempunjai pemimpin2 besar, kita hanja mempunjai bonecka2 besar", demikian bekas pendjual buku jang berusia 35 tahun ini. Diterangkannja, bahwa semendjak banjak orang Amerika dan Inggeris menganggap sah bagi Mesir untuk menasionalisasi terusan Suez, maka „Perantjis harus menasionalisasi instalasi2 minjak dari maskapai2 Inggeris dan Amerika, jang berada diwilajah Perantjis". (UP)

P. Ramlee Didenda 100 Dollar Malaja

Singapura, Rebo.

Bintang pilem Malaja jang terkenal P. Ramlee, pada hari Rabu telah didenda sebanjak 100 dollar Malaja, setelah pengadilan Singapura membuktikan bahwa ia bersalah tidak membajar padjak penghasilannja ke pada pihak berwadjib untuk tahun 1955.

Djaksa penuntut J. E. Jeans menerangkan bahwa Ramlee mempunjai penghasilan tahunan sebanjak 9000 dollar Malaja sebagai seorang bintang pilem.

Dikatakan bahwa Ramlee selain penghasilannja jang didapat dari per usahaan2 pilem, ia djuga mendapat penghasilannja dari perusahaan2 gramapon dan dari djawatan radio bagi pembuatan piringan hitam.

Ramlee terkenal sebagai seorang penjanji dalam pilem2 Malaja. (UP).

Selebaran Menentang Siaran Fr. Pemuda Sunda

Ditjetak Di Pertjetakan „Suluh Indonesia ?"

Djakarta, Kemis (IR).

Kemarin sudah tersebar lagi di Ibukota surat2 selebaran jg. berkepala „Tentangan terhadap siaran Front Pemuda Sunda" dan dibawahnja tertulis „Pemuda Djawa Barat 1945" : D. Machmud Pasha, A. Supardi, N. Basuki Zaelany. Isi surat selebaran itu menentang keras pernjataan Front Pemuda Sunda jang mereka katakan pengchianatan dan menjinggung kehormatan dan perasaan nasional pedjoang Djawa Barat seluruhnja.

Selandjutnja surat selebaran itu men desak pada pemerintah untuk mendjatuhkan hukuman berat terhadap organisasi Front Pemuda Sunda, organisasi mana mereka katakan „menampakkan maksud akan menghantjurkan Negara Republik Indonesia dengan djalan tidak parlementer tetapi dengan tjara menghasut untuk memberontak.

Dalam surat selebaran itu tidak ada disebutkan nama pertjetakan jang menjetaknja.

Seorang pegawai pertjetakan „Suluh Indonesia" mengatakan pada kita, bahwa surat selebaran itu ditjetak di pertjetakan „Suluh Indonesia" pada hari Selasa malam djam 23.30, pada waktu para pegawai2 pertjetakan itu sedang beristirahat. Jang menzet surat selebaran itu ialah orang2 bukan pegawai pertjetakan itu jang dibawa kesana, sedang jang mentjetaknja pegawai2 pertjetakan itu sendiri, tapi selalu diawasi dan dilarang membatjanja.

Selandjutnja kita mendapat keterangan, bahwa ketiga orang jang nama2 nja tersebut dibawah surat selebaran itu adalah anggota2 PNI.

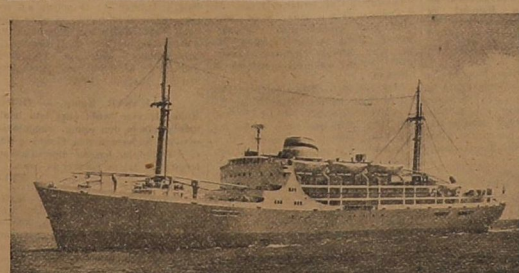

Inilah kapal pelajaran Niaga jang terbesar dan termodern milik Pelni, bernama „Tampomas" sebagai diketahui pelajaran pertjobaan „Tampomas" telah disdakan hari Minggu jg lalu.

Lembaga Kebudajaan Indonesia
„Kon. Nederlandsch Genootschap van Kunsten en Wetenschappen"

djakarta sehari-hari

Tersangkut Pembunuhan

2 Orang Terdakwa Ditangkap Polisi

Penjelundup Emas 22 Kg. Ditahan Pula

Djakarta, Kemis (IR)
Menurut keterangan2 jang dapat dikumpulkan oleh „Indonesia Raya" dari Kantor Besar Polisi Djakarta Raya dan Sekitarnja, dalam minggu jbl. Reserse Kriminil Kepolisian Djakarta Raya telah berhasil menangkap 2 orang jang telah tersangkut dalam pembunuhan hebat di Surabaja jang membawa korban meninggalnja seorang pengusaha Rokok Kretek bernama Hadji. Disamping itu Polisi Seksi I Tandjungpriok telah berhasil pula menahan seorang Tionghoa jang baru datang dari Hongkong karena menjelundupkan mas sebanjak 22 Kg. satu2nja penjelundupan besar jang terdjadi dalam tahun 1956 ini.

Menurut Pembantu Komisaris Besar Sa'ud Wirtasendjaja, Kepala Reserse Kriminil Kepolisian Djakarta Raya dan Sekitarnja, 2 orang terdakwa jang telah tersangkut dalam pembunuhan besar di Surabaja berturut2 telah ditangkap pada tgl. 20 Agustus 1956 djam 09.30 pagi disekitar Matraman dan bernama H.P. dan kedua di Krawang tgl. 21 Agustus 1956 djam 14.00 siang dan terdakwa bernama S.

Pembunuhan pengusaha rokok kretek di Surabaja.

Diterangkan oleh PKB Sa'ud Wirtasendjaja, kedua terdakwa jang telah ditahan oleh pihak Polisi ini, dituduh telah tersangkut dalam pembunuhan serta pentjulikan di Surabaja dimana antara lain seorang pengusaha rokok kretek di Surabaja bernama Hadji telah turut mendjadi korban. Peristiwa tersebut terdjadi pada beberapa waktu j.b.l. dan terdakwa setelah melakukan kedjahatan tersangkut telah dapat melarikan dari kekota Djakarta.

Dalam pemeriksaan sementara jang dilakukan oleh pihak Polisi, lebih landjut diterangkan oleh PKB Sa'ud Wirtasendjaja, terdakwa S. dengan terus terang telah mengaku atas perbuatan tersebut. Disamping itu perlu diterangkan lagi, terdakwa S. djuga pernah melarikan diri dari tahanan hingga pemeriksaannja tidak dapat diselesaikan.

Penjelundupan mas jang terbesar dalam tahun 1956.

Mengenai penjelundupan mas di Tandjung Priok, didjelaskan oleh PKB Sa'ud Wirtasendjaja, peristiwa ini terdjadi pada hari Selasa j.b.l. sewaktu jang berwadjib melakukan pemeriksaan haven-pass disekitar Pelabuhan. Menurut keterangan pada waktu itu telah ditangkap seorang penumpang kapal „Tjiwangi" jang baru datang dari Hongkong bernama Ho A.K. Terdakwa telah melakukan penjelundupan mas sebanjak 22 Kilogram seharga kl. Rp. 1 djuta jang disimpan dalam sal.

Dapatnja terdakwa ini ditangkap dan diketahui telah melakukan penjelundupan mas tersebut, diterangkan lebih landjut oleh PKB. Sa'ud Wirtasendjaja karena terdakwa sewaktu diperiksa telah melakukan perlawanan terhadap jang berwadjib, serta mengeluarkan perkataan2 jang agak keras.

Sebagai penutup keterangannja, PKB. Sa'ud Wirtasendjaja telah menjatakan bahwa penjelundupan jang terdjadi kemarin itu adalah salah satu penjelundupan mas jang terbesar dalam tahun 1956 ini. Demikian menurut keterangan jang diperoleh „Indonesia Raya".

Seksi Perhubungan DPR Menindjau

Djakarta, Kemis.
Empat orang anggota parlemen dari seksi perhubungan dan pekerdjaan umum dan tenaga, masing2 Zainal Arifin Tanamas (NU), Fadil Dasuki (Masjumi), Amung Amran (PNI) dan ir. Thaher Thajib (PKI), dalam reses jang akan datang akan mengadakan penindjauannja kedaerah2 jang terletak dipantai sebelah timur pulau Sumatera.

Tempat2 jang akan ditindjau ini, djustru merupakan daerah penjelundupan jang sering menghebohkan. Dalam hubungan ini ketua seksi perhubungan Z. Arifin Tanamas menerangkan, bahwa penindjauan ini terutama dimaksud untuk melihat dan mentjari sebab2 terdjadinja penjelundupan itu. Menurut Arifin Tanamas, penjelundupan hanjalah salah satu akibat dari kurangnja alat2 perhubungan, sampai sekarang belum dapat diatasi oleh pemerintah, baik untuk alat2 negara seperti ALRI maupun untuk pengangkutan2 partikelir.

Daerah tersebut adalah daerah kaja dengan hasil2 bahan2 mentah, akan tetapi tidak punja makanan, tidak punja garam dan bahan2 jang pokok untuk kehidupan rakjat disebabkan sulitnja perhubungan. Disamping itu mereka diam disamping negeri jang tjukup menarik seperti Singapura, jang punja barang2 banjak dan pengangkutan tjukup, dimana tidak akan timbul keinginan untuk mendjual barang2 untuk hidup, meskipun dengan djalan apa sadja, demikian Arifin Tanamas.

Dalam menjelesaikan sesuatu soal, jang harus ditjari ialah sebab2nja terdjadi persoalan itu, djangan menjelesaikan jang diudjungnja sadja, kata Tanamas jang menambahkan bahwa penindjauan ini akan disertai pula oleh beberapa orang anggota seksi perekonomian. (PIA).

Djemaah Hadji Disamakan Hewan ?

Palembang, Kemis.
Kapal KPM „Waykelo" jang biasanja mengangkut sapi dan babi dari Bali kebeberapa pelabuhan besar di Indonesia, baru2 ini telah dipergunakan untuk mengangkut para djemaah Hadji jang baru pulang dari Tanah Sutji dari pelabuhan Tdj. Priok — Tdj. Perak — Palembang.

Sebagaimana diketahui 715 orang djemaah hadji itu baru sadja tiba di Tdj. Priok dari Djeddah dengan kapal „Langkuas", dan di Tdj. Priok mereka dipindahkan kekapal KPM „Waykelo" untuk diteruskan ke Palembang. Sehingga karena perlakuan jang sangat menjolok itu banjak diantara mereka jang djatuh sakit setjara mendadak. (PIA)

Hak Memeriksa Serum Dan Vaksin

Djakarta, Kemis.
Untuk lantjarnja djalannja pemberantasan penjakit hewan menular dewasa ini, oleh Kementerian Pertanian telah diberikan kekuasaan kepada kepala daerah Pusat Djawatan Kehewanan — didalam hal2 istimewa — memberikan persetudjuan kepada Lembaga Penjelidikan Penjakit Hewan di Bogor untuk melakukan pemeriksaan, memberi serum dan vaksin dengan pertjuma atau dengan harga/beaja jang lebih rendah dari jang biasa.

Demikian diberitakan Dinas Pers Penerangan Kementerian Pertanian. (Pia)

Balai Penjelidikan Padi Di Krawang

Bandung, Rebo.
Pada permulaan bulan September j.a.d. Kepala Djawatan Pertanian Rakjat Daerah Keresidenan Krawang Mamat Wangsadiredja akan berangkat ke Italia guna mempeladjari pengolahan padi setjara modern mendjadi beras.

Dalam keterangannja kepada PIA Mamat menjatakan, bahwa sekembalinja dari Italia nanti maka di Indonesia, jaitu di Krawang akan didirikan sebuah Balai Penjelilikan Padi jang terbesar di Asia Tenggara.

Balai jang baru itu menurut rentjana akan dipimpin oleh Mamat Wangsadiredja sendiri sebagai direkturnja, disamping pekerdjaannja sebagai Kepala Djawatan tersebut diatas (Pia)

Kedatangan Kapal Hadji Tarakan & Borneo

Djakarta, Kemis.
Kapal Hadji „Tarakan" jang sengadjanja akan sampai tanggal 23 bulan ini di Tdj. Priuk berhubung sesuatu hal baru akan tiba pada tgl. 26 atau 27. Kira2 tanggal 24 akan sampai di Surabaja dan tanggal 26 akan sampai di Semarang.

Djuga kapal „Borneo" jang semula akan tiba di Medan tanggal 29 Agustus akan tiba kira2 tanggal 3 September jad. (PIA)

Ke Kongres Mahasiswa Se-A.S.

Djakarta, Kemis.
Pada tanggal 17 Agustus telah berangkat menudju Chicago (Amerika Serikat), Wisaksono Noeradi, wakil ketua I G.M.D. (Gerakan Mahasiswa Djakarta) serta anggota redaksi Madjalah Mahasiswa „Forum".

Keberangkatannja kesana ialah untuk menindjau kongres „United State-National Student Association" (Perserikatan National Mahasiswa AS) dari tanggal 21 sampai tanggal 31 Agustus.

Selandjutnja ia akan tinggal selama 1 tahun di Menneapolis untuk beladjar ilmu djurnalistrik pada universitas „Minnesota", demikian menurut kabar jang diperoleh dari sekretaris redaksi Madjalah „Forum" (Pia).

Beladjar Radiologi Ke Amerika

Djakarta, Kemis.
Dr. Gani Iljas Sasmitaatmadja, ahli pada bagian radiologi fakultas kedokteran Djakarta, hari Selasa telah bertolak ke Amerika untuk melandjutkan pengetahuannja dilapangan radiologi di Universitas Kalifornia, demikian Usis.

Pendidikannja jang akan berlangsung selama 12 bulan diuniversitas tsb. dibeajai oleh Administrasi Kerdjasama Internasional Amerika (ICA).

Dr. Sasmitaatmadja memperoleh idjazah kedokteran dari Universitas Indonesia tahun jang lalu. (Pia)

radio

Djakarta

DJUM'AT 24 AGUSTUS 1956
49,63 - 76,2 - 133,9 M.

06.00 Warta Berita I-III — 06.10 Pengadjian Al Qur'an — 06.40 Irama Padang Pasir — 07.00 Warta Berita — 07.10 Seni Sunda Sto. Djakarta — 08.00 Warta Berita — 08.15 Tutup.

91,54 M.
12.00 Hub. dengan Mesdjid — 13.00 Tutup.

19,80 - 25,49 - 133,9 M.
12.00 Gamelan Djawa Instr. — 12.30 Kwartet Irama — 13.00 Warta Berita — 13.10 Hammond Organ — 13.30 Dari Film Malaja — 14.00 Warta Berita — 14.10 Suara Siti Nurochma — 14.30 Orkes Tossema — 14.45 Warta Berita — 15.00 Tutup.

49,63 - 76,2 - M.
17.00 Bid. Dari Sto. Medan — 17.30 Pilihan pendengar — 18.00 Varia Nusantara — 18.15 Ruangan Kesehatan —

49,63 - 76,2 - 133,9 M.
18.30 Ork. Haw. Putri Maluku — 19.00 Warta Berita — 19.10 Tindjauan Tanah Air — 19.20 Ketjapi Suling — 19.30 Ork. Gumarang — 20.00 Sari Warta Berita — 20.05 Siaran Pemerintah — 20.30 Ibu Kota Hari Ini — 20.40 Irama Toa Toba — 21.00 Mari Ke Pekan Pemuda — 21.15 Irama Agung — 22.00 Warta Berita — 22.15 Sekar Galih Pantjawarna — 22.57 Indonesia Raya — 23.00 Tutup.

SIARAN LOKAL

17.00 Lagu2 Taria Espagnol — 17.30 Pengumuman2 setempat — 17.35 Sjair Nasehat — 17.40 Pend. Agama Islam untuk kanak2.

Bandung

DJUM'AT, 24 AGUSTUS 1956
60,7 - 93,6 - 123,9 M.

06.00 Warta Berita — 06.10 Pengadjian Al Qur'an — 06.30 Berita Bahasa Sunda — Subardini — 07.00 Warta Berita — 07.10 Langgam gembira — 07.30 Berita Daerah — 07.45 Ork. Promenade Boston — 08.00 Tutup.

123,9 M.
12.00 Chotbah dan Sembahjang Djum'at.

60,7 - 93,6 - 139 M.
13.00 Warta Berita — 13.15 Gamelan tari — 13.30 Kelana Djaja — 14.00 Warta Berita — 14.10 Ork. Mel. „Tifa Pemuda" — 14.45 Warta Berita — 15.00 Tutup.

17.05 Reog P-3 Bayangkara — 17.45 Berita Daerah — 18.00 Siaran Angkatan Perang — 19.00 Warta Berita — 19.10 Tindjauan Tanah Air — 19.20 Bandrek Bandungan — 20.00 Sari Warta Berita — 20.30 Balasan surat-surat — 21.00 Berita Bahasa Sunda — 21.10 Siapa dan peristiwa — 21.15 Pilihan Pendengar — 22.00 Warta Berita — 22.15 Ork. Haw. „Nusa Ina" — 23.00 Tutup.

Penjerahan Ibnu Hadjar Tunggu Pendaftaran Anak Buahnja ?

Kekuatannja (Dgn Keluarga) Tinggal Lk. 5000 Orang

Djakarta, Kemis, (IR)
Keamanan disekitar Kalimantan Selatan pada dewasa ini umumnja sudah dapat dikatakan memuaskan. Mengenai pelaksanaan politik keamanan pemerintah sebahagian besar telah dapat dilaksanakan dan penduduk2 jang sedjak beberapa waktu jang lalu telah mengungsi kelain2 daerah kini sebahagian besar telah kembali pula kekampung halamannja dengan hati gembira dan tenang. Demikian Let. Kolonel Hadji Hasan Basri, Penguasa Militer Kalimantan Selatan dalam konperensipersnja hari Rebo kemarin diruangan Penad Djakarta setelah memberikan laporan sekitar keamanan Kalimantan Selatan pada KSAD Djenderal Major A.H. Nasution.

Terhadap gerombolan Ibnu Hadjar diterangkan oleh Let. Kol. Hasan Basri, kekuatan kesatuannja sampai kini hanja tinggal 4 a 5000 orang sadja lagi (termasuk keluar, red.) dan mereka ini terbagi dalam 3 bahagian jang langsung dibawah pimpinan Ibnu Hadjar sendiri. Atas pertanjaan, oleh Let. Kol. Hasan Basri telah dibenarkan bahwa dari seluruh anak buahnja memang masih terdapat orang2 dari anggota TNI dulu. Seperti diketahui Ibnu Hadjar dulunja adalah orang TNI djuga dan mereka meninggalkan TNI dengan djumlah satu kompi.

Kembali kepangkuan tergantung pada „waktu".

Atas pertanjaan selandjutnja apakah dipihak Ibnu Hadjar sendiri memang ada maksud untuk kembali kepangkuan ibu-pertiwi, didjelaskan oleh Let.Kol. Hasan Basri, bahwa dalam pertemuannja jang telah dilangsungkan pada tgl. 8/9 Agustus 1956 j.b.l., pihak Ibnu Hadjar sendiri memang djuga ada mempunjai maksud. Dalam hal ini Ibnu Hadjar dewasa ini sedang menunggu „waktu" sadja, karena menurut keterangan ia sedang melakukan pendaftaran dari anak2 buahnja. Dikatakan oleh Let. Kol. Hasan Basri pertemuan tersebut telah dilangsungkan di Pagetan, Ketjamatan Kotabaru, Kalimantan Tenggara.

Pelaksanaan politik keamanan berdjalan lantjar.

Mengenai pelaksanaan politik keamanan diterangkan oleh Let. Kol. Hasan Basri sampai pada waktu ini berdjalan lantjar. Keamanan ini terutama sekali karena bantuan dan kerdja-sama jang erat dari masjarakat, tentara, alim-ulama, sipil dan para pemimpin. Kesulitan jang utama dirasakan ialah hanja sekitar perhubungan.

Atas pertanjaan, selandjutnja dikatakan oleh Let.Kol. Hasan Basri, bahwa sampai saat ini di Kalimantan Selatan memang tidak ada dirasakan bahwa dalam melaksanakan politik keamanan pemerintah terdapat aliran atau golongan jang hendak mengatjau. Dugaan2 jang sedemikian ini memang ada terdengar diluaran, tapi bagi kami di Kalimantan Selatan sendiri tidak ada dirasakan dan mengetahuinja. Demikian Let.Kol. Hasan Basri.

Operasi2 mulai dihentikan.

Ditambahkan oleh Let.Kol. Hasan Basri, berhubung dengan persoalan sekitar Ibnu Hadjar ini sudah akan sampai pada penjelesaiannja, sedjak bulan ini tindakan2 operasi memang telah dihentikan. Perlu tidaknja tindakan operasi dilandjutkan lagi tergantung pada perkembangan nanti, demikian Let.Kol. Hasan Basri mengachiri keterangannja.

• **BANDUNG, Kemis — 5 Orang mahasiswa Singapura kini berada di Bandung dalam rangka penindjauannja ke objek2 pendidikan dikota2 besar di Indonesia. Sebelumnja mereka telah mengadakan penindjauan di Djakarta dan sesudah Bandung akan mereka tindjau Jogjakarta.** (PIA)

Siapa Mengapa

• **Mohd. Sjaaf** dari „Pemandangan" dan **Darwis Abbas** dari „Haluan" pagi ini bertolak ke AS atas undangan State Department Amerika selama 4 bulan. Mereka djuga akan mengundjungi Italia, Mesir, Nederland, dan Inggris. (IR)

• **Dr. Sudarsono** dutabesar Indonesia untuk Jugoslavia hari Selasa telah menjerahkan surat2 kepertjajaannja kepada presiden Jugoslavia Tito. (AFP).

• **Dr. Hermen Kartowisastro** konsul djendral Indonesia di Singapura telah menolak untuk berbitjara didepan radio Malaja berkenaan dengan hari kemerdekaan Indonesia, setelah diketahuinja bahwa naskah pidatonja telah dirubah oleh radio tersebut. (UP).

• **Prof. Sadarjun** dekan PTPG di Bandung achir Agustus ini akan berangkat kebeberapa negara Eropa dan Asia untuk menindjau perkembangan2 pendidikan dinegara2 tsb.

• **M.A. Gazali** sekretaris PTPG dalam waktu singkat djuga akan mengundjungi AS dengan maksud jang sama. (PIA)

• **Mrs. Claire Holt** mahaguru dari Cornel University di New York dalam ilmu pengetahuan kebudajaan Asia Tenggara hari Minggu telah mengundjungi beberapa pelukis di Medan. (PIA).

• **Djamil Kahar** dan **Sjahrularifin** dua orang pegawai Stanvac di Sumatra Selatan baru2 ini telah bertolak ke Roma, untuk mengikuti peladjaran bagaimana mengadjarkan bahasa menurut metode Berlitz. Nantinja mereka akan mengadjarkan bahasa Indonesia kepada pegawai2 Stanvac bukan warganegara Indonesia. (PIA).

• **Prof. Dr. A. Aziz Bessang** seorang ahli dari suku Bugis jang selama sembilan tahun beladjar di Nederland hari Selasa telah mengundjungi Makassar dan Djakarta, untuk hubungan kekeluargaan. (PIA).

• **Rasjid Sutan Radja Emas** (wk. ketua KBKI), **Endang Rasjad** (sekdjen SBII), **Kartonegoro Suwarto** (GSBI), dan **Harnut** (SBTI) hari Selasa telah bertolak ke Inggris untuk selama sebulan menindjau pusat2 industri dan pertanian dinegara tersebut. (PIA)

ekonomi & keuangan

Sekitar Pindjaman Rurni Tranche Ke-2 — 250 Djuta Rp. Sampai Sekarang — Kemungkinan Dagang Indonesia — Mexico.

Djakarta, Kemis.
Berhubung dengan berita tentang akan dikeluarkannja pindjaman Rurni oleh Bank Industri Negara dengan bunga 3% per 1971 tranche ke-II, Bank Industri Negara megumumkan lebih djauh, bahwa pindjaman ini dikeluarkan dengan sjarat2 jang sama seperti jang ditetapkan pada pindjaman2 dalam tahun2 jang lalu.

Sebagaimana diketahui pindjaman Rurni (= Rupiah Rekening devizen voor Niet Ingezetenen) dapat dilakukan oleh bangsa2 asing jang tidak dapat men"transfer" uangnja, karena diblokir oleh pemerintah.

Uang rupiah jang mereka miliki itu ada kemungkinan dapat mereka „transfer" keluar negeri dengan djalan mengambali surat pindjaman jg oleh Bank Industri Negara akan dibajar kembali dalam djangka waktu 15 tahun. Setiap tahunnja para penjimpan itu akan diberi idzin „men„transfer" satu/15 dari uang simpanannja ditambah dengan bunga. Dan pengiriman uang keluar negeri ini dibebaskan dari TPT (tambahan pembajaran transfer).

Sampai sekarang Bank Industri Negara telah menerima pindjaman sedjumlah 250 djuta rupiah dan dalam bulan September jad. akan dikeluarkan lagi prospectus untuk pindjaman sedjumlah 50 djuta rupiah sebagaimana pindjaman ke-III tr. ke-II.

Adapun uang Rurni ini dipergunakan untuk membeajai projek2 pembangunan BIN, sehingga dengan djalan demikian inj tegas BIN bukan sadja memakai uang pemerintah, tetapi diwaktu pemerintah harus menghemat keuangannja, BIN dapat mengunakan uang pindjaman publik.

KADAR OKTAN BENSIN STANVAC.

Djakarta, Kemis.
Kadar oktan bensin telah dinaikkan oleh Stanvac sedjak bulan Djuni j.l. dan sudah beberapa lama dipakai oleh umum.

Kadar okan itu diharapkan akan bertambah baik lagi, bila „Fluid Catalytic Cracking Unit" (jang pertama di Indonesia) jang berharga 8 djuta dollar serta „Polymerization Plant" seharga 2 djuta dollar kepunjaan Stanvac di Palembang akan selesai dalam tahun 1957.

PERDAGANGAN INDONESIA—MEXICO.

Mexico City, Kemis.
Indonesia mempunjai minat untuk mendjual hasil2 utamanja kepada Mexico, demikian diumumkan oleh legasi Indonesia di Mexico pada hari Senin.

Hasil2 tsb. adalah karet, batubara, gula, teh, minjak kelapa, kopra, kaju manis, mangaan, timah, kopi, minjak palem, tembakau, lada, tjengkeh dan serat. (Pia).

BURSA DJAKARTA

Djakarta, Kemis.
3% Obligasi RI tetap pada 57¼ dengan pembeli lebih kuat. Obligasi BIN tidak mengalami kedjadian. Escomptobank turun 5 angka.

Kedjadian2 lainnja ialah: Gebeo 450, IBVV 500, Sem. Stoomb. 215, Gedeh 130, Radjamandala 195, KPM 850, Verg de Vorstenlanden 195 dan stockdiv Tide Water Rp. 35.

Peredaran pada hari Selasa, 21 Agustus ialah nom.: 3% Obl. R.I. 1950 Rp 144.900. 3% Obl. BIN '70 dan '71 Rp. 110.500, saham Escomptobank Rp. 500, dana2 rupiah lainnja Rp. 23.150, dana2 gulden Nf. 1.650 dengan US Steel 6/10 dan stockdiv. NSU 16 besar dan 37 ketjil.

Tjatatan2 terpenting adalah:

3% Obl. R.I. '50 (c. besar)		57¼	t/p
3% Obl. B. I. N. 1969		76¼	p
	1970	76	p/76½ d
	1971	75	p/75½ d
Saham Escomptobank		430	t
„ Gebeo		450	t
„ Vergde Pr. Veren		285	p/295 d
„ Sem. St. & Pr. Vr.		215	t
„ Stroohoedenveem		490	p/510 d
„ Basilam RM		520	p/550 d
„ Bodjong Datar CM		290	p/305 d
„ Pandji & T'sarie		180	p/190 d
„ AIME Djakarta		200	p
„ B'mas Electr. Mij.		300	p/350 d
„ Nimef		180	p/185 d
„ Hande'sv. A'dam		—	
„ Alg. Expl. Mij		—	
„ Alg. Kunstz. Unie		1225	p/1350 d
„ A'dam Rubber CM		400	p/500 d
„ Cultuurbank		490	d
„ Deli Spoorw. Mij		90	p
„ Internatio		559	p/615 d
„ Kon. Olie		3700	p
KPM c.v.a.		850	t
Saham Lindeteves		975	d
„ NHB		610	p
NHM c.v.a.		900	p/1000 d
Saham Philips GB		1400	p/1525 d
Unilever c.v.a.		3000	p/2100 d
Saham Vergde Vorstenl. CM		195	t
Cities Serv. (c.v.10a)		95	p/109 d
Rep. Steel (c.v.10a)		77	p/80 d
Shell Oil (c.v.10a)		120	p/135 d
Tide Water (c.v.10a)		63	p/65 d

HARGA EMAS

Djakarta, Kemis.
Harga emas di Djakarta pada hari Rabu tgl. 22 Agustus tertjatat Rp. 47,- untuk kwalitet A dan Rp. 46.25 untuk kwalitet B setiap gram.
Keadaan pasar sedang. (PIA)

Tjatatan Harga Pasar

Djakarta, Rabu.
GULA-PASIR.
1. S.H.S. 267.50 djual.
2. H.S. 255 djual.
KOPI.
1. Robusta Lampong 505 djual pengiriman Ready.
2. Robusta Lampong 510 djual, 500 beli, 505 djadi pengiriman Aug.-Sept.
3. Robusta Lampong 520 djual, 500 beli, pengiriman Sept.-Oct.
4. Robusta Lampong 535 djual, 530 beli, pengiriman Oct./Nov.
CITRONELLA.
1. A. Contract 26.50 djual pengiriman Aug./Sep.
2. A. Contract 27 djual, pengiriman Sept./Oct.
LADA.
1. Lampung Hitam 625 Nom. e.k.T.-Betong Quiet.
2. Muntok Putih 835 djual e.k.P.-Pinang Quiet.
TAPIOCA.
1. AAA Bandung 290 djual, fr. wagon Djakarta/Tjirebon.
2. AA. Bandung 280 djual, fr. wagon Djakarta/Tjirebon.
KARUNG GONI
1. H. C. Green 6.70 djual 6.60 beli Ready.
2. A. Twills 7.25 djual 6.90 beli Ready.
KEDELE.
1. P.M.I. Djember 350 djual, 320 beli. Ready.
KATJANG IDJU
1. Toatje Surabaja 500 djual. Ready.
KATJANG TANAH
1. Bidji dan pilihan 475 djual, ready.
DJAGUNG.
Kuning panen baru 200 djual. Ready.
KARET.
Pertengahan bulan September 1956 f.o.b. Pelabuhan2 besar tidak termasuk semua peraturan pengeluaran.
Sheets 1 9.70 nom. Getah perkebunan.
Sheets 2 9.40 beli idem
Sheets 3 9.00 nom. idem
Crepe 1 e.k. Prompt Priok 11.30 beli Getah perkebunan.
Sheest 1 e.k. Prompt Priok 9.55 beli Getah perkebunan.
BUKTI PENDORONG EKSPOR.
Sept./Oct. Rp. 1.55 djadi Oct./Nov. Rp. 1.55 djadi djual Rp. 1.60 beli Rp. 1.55 per Rp. 1.00 nom.

Menteri Roeslan :

Konp. London Djangan djadi Sematjam Pengadilan

Menteri Luns : Rasa Nasional Jang Berlebih2an

London, Rebo.
„Maksud konperensi London hendaknja djangan sampai mendapat sifat sebagai sebuah pengadilan, jang mendjatuhkan keputusan mengenai satu pihak jang tidak hadir", demikian diterangkan oleh menteri luar negeri Roeslan Abdulgani pada hari Senin kepada seorang koresponden istimewa kantor berita Belanda, ANP, sebelum ia dengan beberapa anggota delegasi Indonesia ke Lancaster House untuk menghadiri pelandjutan konperensi mengenai masalah Suez.

Menteri Roeslan Abdulgani, jang pada hari itu telah mengadakan pembitjaraan dengan pemimpin2 delegasi2 negara2 Asia Afrika lainnja selandjutnja menjatakan, bahwa Indonesia hanja akan dapat menjokong usul2 jang tidak lebih daripada mengandung petundjuk2 umum untuk mentjapai penjelesaian dalam krisis itu.

Kita hendaknja djangan mengikat diri, demikian katanja, akan tetapi harus ada ditjiptakan suasana, dimana dengan Mesir dapat dikerdjakan lebih landjut azas2 nasionalisasi kongsi Terusan Suez. Dikatakan selandjutnja, bahwa usul menteri luar negeri A.S. Dulles, sudah banjak menjinggung2 garis ketjil dan karena itu tidak dapat diterima oleh Mesir.

Achirnja tidak akan ada banjak perbedaan dengan apa jang hendak ditjapai, akan tetapi jang merupakan soal ialah tjara untuk menundjukkan djalan2 jang harus ditempuh untuk menudju penjelesaian, terutama dalam permulaan.

Kita harus mulai dengan mentjatat pendapat2 apa jang ada terhadap soal ini dan dalam hubungan ini konperensi dapat dikatakan ada hasilnja, demikian menteri Abdulgani jang selandjutnja menundjukkan kepada kepentingan bersama dari lalu lintas jang bebas di Terusan Suez, djuga untuk Indonesia.

Achirnja dikatakan, bahwa usul pemimpin delegasi India, Krishna Menon, djuga menjuarakan pendirian Indonesia. Menteri Abdulgani pada hari Selasa pagi mengadakan pertemuan dengan pemimpin delegasi Amerika Serikat John Foster Dulles untuk setengah djam lamanja.

Pendapat Luns

Mengenai pembitjaraan jang dilakukan oleh menlu Roeslan Abdulgani dengan menlu Amerika Serikat, Dulles, ketua delegasi Belanda, menteri Luns dalam pertjakapan dengan koresponden istimewa ANP menjatakan bahwa menurut pendapatnja pengenai nasionalisasi jang dilakukan oleh Mesir dan tidak diakuinja lagi hutang2 kepada Belanda oleh Indonesia telah dibitjarakan dalam pertemuan tsb.

Dikemukakannja, bahwa dalam dua soal ini dua gedjala tampil kemuka, jakni kesadaran nasional jang berlebih2an, pengertian jang berlebih-lebihan mengenai kedaulatan, perasaan anti Barat dan tidak begitu diatjuhkannja kewadjiban2 internasional.

Djika kita dalam bulan April ketika Indonesia membatalkan perdjandjian2 KMB mendapat lebih banjak sokongan dari negara2 Barat, apalagi dari Amerika Serikat, maka mungkin kini Mesir tidak akan mendjalankan tindakan nasionalisasi itu, demikian Luns jang selandjutnja menjatakan, bahwa kediadian2 di Mesir telah mempertjepat keputusan Indonesia terhadap hutang2nja.

Dikatakan olehnja, bahwa bukan mengenai persoalan2 Belanda terhadap Indonesia sadja ia mengadakan pembitjaraan dengan delegasi2 Barat dan Asia, tetapi djuga mengenai masalah2 lainnja jang dihadapi oleh Belanda. Dalam pembitjaraan2 ini menurut Luns telah banjak didjumpai pengertian terhadap pendirian Belanda.

Atas pertanjaan apakah dalam konperensi di London, ia mengadakan hubungan formil dengan delegasi Indonesia, menteri Luns menjatakan bahwa „untuk ini harus ada dasar bersama, dan itu tidak ada".

Demikian Luns.

Mendjelang Ke Melbourne

KOI Ta' Akan Adakan Pusat Latihan Atlit

Uang Untuk Beaja Dari Pemerintah Belum Ada

Djakarta, Kemis (IR).
Untuk menghadapi pengiriman rombongan Indonesia ke Melbourne nanti, Komite Olympiade Indonesia (KOI) tidak akan mengadakan pusat latihan seperti pada waktu pengiriman rombongan2 ke Asian Games ke-I di New Delhi dan Asian Games ke-II di Manila. Menurut rentjana rombongan Indonesia akan diberangkatkan ke Melbourne pada kira2 pertengahan bulan Nopember jang akan datang.

Untuk sekedar mengumpulkan atlit2 jang telah dipilih oleh masing2 top-organisasi dan untuk pemberangkatan mereka itu, harus disiapkan segala surat2 dan perlengkapan, maka KOI bermaksud untuk mendatangkan atlit2 jang akan mewakili Indonesia itu di Djakarta, pada pertengahan bulan Oktober.

Sampai sekarang ini bantuan KOI kepada top-organisasi2 untuk keperluan persiapan2 mereka itu diambil dari sokongan PSSI kepada KOI jang diperoleh dari hasil totalisator. Dari Pemerintah sampai sekarang belum ada diterima sumbangan untuk beaja pengiriman rombongan ke Olympiade Melbourne itu.

HASIL PERTANDINGAN SEGITIGA VOLLEYBALL DI DJAKARTA

Pada pertandingan segitiga volleyball antara regu2 dari I.V.O.B.A. (Bandung), Sing Yu (Djakarta) dan Pervid (Djakarta) jang diadakan di Djakarta pada tanggal 19 Agustus jg. lalu telah keluar sebagai djuara regu dari Sing Yu dan kedua adalah regu Pervid sedang ketiga I.V.O.B.A. Dan pertandingan segitiga diatas melulu untuk regu2 putra.

Hasil2 pertandingan adalah sebagai berikut:
Regu Sing Yu — Pervid 3—2.
Regu Sing Yu — I.V.O.B.A. 3—2.
Regu Pervid — I.V.O.B.A. 3—2.

Selain diadakan pertandingan volleyball untuk regu2 putra djuga di Djakarta pada hari itu telah diadakan djuga pertandingan segitiga volleyball jang diikuti oleh regu2 putri dari Pervid A., Pervid B. dan regu putri I.V.O.B.A. Dan hasil2 pertandingan para regu putri adalah sebagai berikut:
Regu Pervid A — Pervid B 3—1.
Regu Pervid A — I.V.O.B.A. 2—0.
Regu I.V.O.B.A. — Pervid B 2—1.

Dengan demikian maka regu putri Pervid A keluar sebagai djuara pertama, regu putri I.V.O.B.A. sebagai djuara kedua dan djuara ketiga adalah Pervid B. (PIA).

HASIL KESEBELASAN GAMA DI KALIMANTAN

Baru2 ini telah kembali di Jogjakarta kesebelasan sepakbola dari mahasiswa Gadjah Mada (Gama) jang selama dua minggu mengadakan pertandingan2 di Kalimantan dengan hasil2 kemenangan jang memuaskan.

Hasil2 selengkapnja adalah sbb.:
Gama — Angkatan Darat TT VI 0—0.
Gama — Bond Barabai 4—0.
Gama — Bond Barabai (revanche) 2—1.
Gama — Bond Martapura 3—3.
Gama — Persiban (Bandjarmasin) 3—1. PIA).

PENGGANTIAN KETUA GABA

Dengan ini dipermaklumkan, bahwa sesuai dengan keputusan rapat pleno Gaba jang diadakan pada tanggal 15 Agustus 1956 j.l. terhitung mulai tgl. tsb. ketua umum Gaba, jang dulunja didjabat oleh R. Gatot Soewirjo, kini adalah Major Suharso, sedang wakilnja ialah sdr. Djusar Karta Subrata. Demikian keterangan Gabungan Atletik Bandung jang disampaikan kepada PIA.

PERTANDINGAN KEDJUARAAN DUNIA BASEBALL AMATUR 1956

Dari Manila U.P. mewartakan, bahwa komite baseball amatur Pililipina hari Minggu telah mengumumkan, bahwa komite tersebut dalam rentjananja bulan Oktober 1956 akan mengadakan pertandingan kedjuaraan dunia baseball amatur di Manila untuk pertama kalinja. (PIA)

PEMAIN TENNIS INDONESIA MEREBUT DJUARA NEGERI BELANDA

Dari Den Haag ANP mewartakan, bahwa seorang Indonesia, Karamoy dalam perebutan djuara tennis negeri Belanda tahun 1956 telah keluar sebagai djuara pertama.

Dalam finale single putera ia telah mengalahkan Dehnert dengan score 8—6, 6—3 dan 6—1. (PIA)

Sarbupri Diundang Ke Sovjet Uni

Djakarta, Kemis.
Dewan pimpinan pusat organisasi buruh perkebunan telah menerima undangan dari Sarekat Buruh Pertanian Sovjet jang isinja mengundang Sarbupri untuk mengundjungi Sovjet Unie selama 3 minggu. (PIA)

Hadiah Kartjis Bioskop Untuk Sebulan

Djakarta, Kemis.
Tiga matjam hadiah jang terdiri dari 3, 2 dan 1 bulan kartjis prei untuk dua orang dari ketiga kelas Loge, Stales, dan kelas I akan dapat direbut oleh siapa jang menonton tanggal 28 Agustus j.a.d. di bioskop Menteng.

Waktu itu oleh Jaj. Kesedjahteraan Anak2 didukung oleh Kongres Wanita Indonesia akan dipertundjukkan galapremiere pilem LOVE IS A MANY SPLENDOURED THING. (PIA)

200 Tahun Kota Jogja Akan Diperingati Setjara Meriah

Sumber Air Minum Akan Diperluas

Jogjakarta, Rebo.
Senin jang lalu Panitia Peringatan Genap 200 tahun Kota Jogjakarta telah mengadakan konperensipers bertempat dialoon2 Utara, tempat diadakannja Pekan Raya untuk memperingati kota Jogjakarta tersebut dimana dibentangkan persiapan2 jang telah dilakukan oleh Panitia mengenai perajaan tsb.

Ketua Panitia Dalhar Maksum a.l. menjatakan bahwa puntjak peringatan 200 tahun berdirinja Kota Jogjakarta ialah dibukanja gedung pertemuan jang dapat dipergunakan untuk gedung kesenian dialoon2 Selatan, perluasan air minum jang kedu nja akan diakukan pada tanggal 7 Oktober jad. tepat 200 th usia kota Jogjakarta.

Disamping itu diadakan hiburan jg berupa Pekan-Raya dialoon2 Utara jg akan dibuka pada tanggal 7 September sampai 17 Oktober jad, dimana dipertundjukkan berbagai exposisi dari dalam dan luar negeri mengenai berbagai hasil2 industri dan keradjinan.

Djuga kebun binatang Gembira Loka, kira2 2 km dari kota akan dibuka bertepatan dengan usia 200 tahun kota Jogjakarta.

Mengenai Pekan Raya dikatakan oleh Dalhar Ma'sum bahwa kementerian2 jang akan turut serta ialah Kementerian Perekonomian jang akan memperlihatkan hasil2 industri dalam negeri; Kementerian Pertahanan jg akan memperlihatkan perlengkapan2 dari ketiga angkatan darat, laut dan udara a.l. pesawat jet, helikopter dan radar; Kementerian Penerangan, Kementerian Sosial, Djawatan Kereta Api, Djawatan Geologi dan Buro Rekonstruksi Nasional.

Kedutaan2 asing jang akan turut ialah dari Amerika, jang akan memperlihatkan terutama soal pemakaian tenaga atom untuk maksud2 damai dan mengenai perpustakaan; kedutaan besar Rusia jang akan mempertundjukkan perkembangan televisi, keradjinan dll dan kedutaan besar RRT terutama memamerkan hasil2 keradjinan2 rakjat.

Disamping itu terdapat djuga dari Djerman Timur jang akan menundjukkan perkembangan industri. Sedang Hongaria dan Djerman Barat jang semula bermaksud akan turut, karena waktunja mendesak di batalkan.

Mengenai biaja dikatakan oleh Dalhar Ma'sum bahwa biaja Pekan Raya sadja berdjumlah Rp. 1.250.000, dan diharapkan dari uang kartjis masuk dapat ditutup pembiajaan tsb.

Ditambahkan oleh Dalhar Ma'sum bahwa perajaan Sekatenan jang seperti biasanja dilakukan selama sepuluh hari, kali ini tepat djatuh pada tanggal 7 Oktober dan akan berachir pada tanggal 17 Oktober, sedang tempat perajaan Sekatenan ini jang setjara terbuka diadakan dialoon2 Selatan (Keraton) Jogjakarta.

Sementara itu perlombaan kedjuaraan PASI seluruh Indonesia djuga akan diadakan di Jogjakarta bulan September jad. bertepatan dengan waktu perajaan 200 tahun Kota Jogjakarta. (PIA)

sepandjang bukit barisan

Exploitasi AVROS Alami Kesulitan — Bantuan Untuk Bentjana Sibolga — 7 Mesin Tempel Disita — Rebutan Kursi Masjumi S. Utara Selesai.

Medan, Kemis.
Ketua AVROS mr. Nolen menerangkan bahwa 5 perkebunan tembakau jang tergabung dalam Avros kini terantjam akan tidak dapat melandjutkan exploitasinja, karena tanah2 jang dipergunakan untuk menanam tembakau hampir 80% telah diduduki setjara liar.

Nolen selandjutnja, djika keadaan seperti ini berdjalan terus, maka kita kuatir penanaman tembakau untuk tahun depan tidak dapat didjalankan. Mengenai kerugian jang diderita Avros akibat penjerobotan tanah itu Nolen mengatakan mungkin k.l. Rp. 10 djuta.

Achirnja Nolen menjatakan terima kasihnja terhadap pihak kepolisian jang banjak mengatasi penjerobotan tanah itu. Djuga diterangkan bahwa penjerobotan itu diorganisir oleh pihak tertentu, dan diantara para penjerobot itu kebanjakan berasal dari luar kota, jaitu dari Tapanuli dan Karo. (PIA)

LEBIH Rp. 393,626,— BENTJANA ALAM SIBOLGA

Sibolga, Kemis. (IR).
Dalam surat jang disampaikan kepada „Indonesia Raya" oleh Panitia Penjantun Korban Alam Sibolga jang diketuai oleh bupati Tapanuli Tengah tertjatat bahwa sokongan jang telah diterima untuk korban bentjana alam itu hingga kini telah berdjumlah Rp. 393.626.50, seratus ribu berupa sokongan dari pemerintah melalui gubernur Sum. Utara, seratus ribu dari TT I Bukit Barisan, limapuluh ribu dari menteri kesehatan, dan selebihnja dari instansi2 tertentu serta masjarakat umum. (MM).

7 MESIN TEMPEL DISITA

Medan, Kemis.
7 Buah mesin tempel jang diduga berasal dari selundupan telah disita polisi Pangkalan Brandan tanggal 17 Agustus jl, disalah satu tempat diperairan Pangkalan Brandan, dari dua buah tongkang jang sedang dilabuhkan. Ketika itu anak buah tongkang tidak ada, mungkin melarikan diri ketika patroli polisi mendekatinja. (PIA).

DIES NATALIS DI MEDAN

Medan, Kemis.
Bertempat diruangan fak. Hukum dan pengetahuan Masjarakat Univ. Sumatera Utara hari Senin jl. telah diadakan perajaan Dies Natalis ke IV dari dua fakultas jakni fak. kedokteran dan fak. hukum/pengetahuan masjarakat, dimana turut hadir sekdjen kem. PP & K Hutasoit dari Djakarta.

Dalam pidato jang diutjapkan oleh dr. Sofjan diterangkan bahwa pemerintah telah mendjandjikan pemberian uang sedjumlah Rp. 3 djuta untuk membangun fakultas kedokteran negeri di Medan. Otorisasi sebesar Rp. 1½ djuta telah dikeluarkan. (PIA).

P3 DPRD PERALIHAN SUMATERA SELATAN DILANTIK

Palembang, Kemis.
Gubernur Sum. Selatan telah melantik 6 orang wakil2 partai jang mendapat suara dalam pemilihan umum jl. di Sumsel untuk mendjadi anggota P3 DPR Peralihan Sumatera Selatan hari Senin jl.

Mereka adalah M. Zen Mukti (Masjumi), Jatim Muntjar (PNI), M. A. Pane (PKI), Kgs. M. Nur (NU), A.R. Tjikwan (PSII), dan Zainal Abidin (Pert!).

KONGRES PERBUPRI SEL. INDONESIA DI MEDAN

Bulan Desember jad. bertempat di Medan akan dilangsungkan kongres ke IV Perbupri seluruh Indonesia, dimana akan diperbintjangkan soal program perdjuangan, organisasi kedalam dan keluar. (PIA).

SOAL KURSI MASJUMI DI DPR

Medan, Kemis.
Soal perebutan kursi DPR antara Masjumi Atjeh dengan Masjumi Sum. Utara kini telah dapat diselesaikan dengan baik. Tuntutan Masjumi Atjeh untuk memperoleh dua kursi dimana keduanja diduduki oleh wakil dari Atjeh, telah dikabulkan oleh Masjumi Sum. Utara. Kursi tersebut akan diduduki oleh kedua putra Atjeh Amelz dan Nur el Ibrahimi.

Landrover Tjotjok Untuk Sumatera

Djakarta, Kemis (IR).
Kemarin pagi dengan beriemat di P.T. Java Motor djalan Kramat telah dilangsungkan pembongkaran mesin2 dari mobil2 Landrover jang telah di pakai dalam „Injurence Test" diDjalan2 di Sumatera jang terkenal dengan djalan2 jang sangat buruknja.

Injurence Test itu dilakukan dari tgl. 26 Djuli hingga tgl. 7 Agustus jg baru lalu dan berhasil dengan baik dan menurut rentjana. Ikut dalam injurence test itu 7 orang dari Angkatan Darat jang mewakili berbagai kesatuan, seorang dari Kepolisian Negara, 3 orang dari Djawatan Lalu Lintas Djalan, 2 orang dari Djawatan Pusat Pembelian Pemerintah, 5 orang dari Java Motor, 1 cameraman dan seorang wartawan djuru potret.

Dalam kata sambutannja, wakil2 dari tentara dan polisi jang turut didalam injurence test itu memberikan gambaran betapa telah berhasilnja mobil2 Landrover digunakan bagi djalan2 rusak dan untuk perdjalanan djauh.

Dalam pembongkaran ini djuga hadir wakil2 dari BPM jang akan mengadakan penjelidikan tertentu terhadap minjak jang telah digunakan oleh Landrover tsb. Landrover ini selama perdjalanan di Sumatera sengadja menggunakan minjak satu matjam ja'ni dari Shell dan perlu dikemukakan bahwa mobil2 Landrover ini memakai bahan pembakar jang sangat hemat, jakni 8 km untuk setiap liter bensin.

Penjerahan Perusahaan2 Negara Pada „Utuh"

Surabaja, Rebo.
Untuk pertama kalinja di Indonesia pada hari Senin jbl. di Surabaja telah dilangsungkan upatjara penjerahan beberapa buah perusahaan pertjobaan negara (staatsproefbedrijven) untuk penampungan anggauta2 bekas tentara kepada koperasi produksi Utuh (Usaha Tuntutan Untuk Hidup) dari para anggauta Corps Tjadangan Nasional.

Dengan penjerahan itu, maka perusahaan2 tersebut dinjatakan sebagai berdiri sendiri sepenuhnja dan langsung dipimpin oleh koperasi tersebut. (Pia)

Ketjurangan2 Dikantor Keuangan Prop. Sumatera Utara

Djakarta, Kemis.
Berdasarkan berita2 dari surat2 kabar jang di Medan, anggota parlemen M. Siregar dari Parkindo telah mengadjukan pertanjaan kepada pemerintah.

Hal2 jang ditanjakan berdasarkan berita2 surat kabar itu adalah ketjurangan2 jang terdjadi dalam menjetak kartjis2 pekan, pembangunan loods Labuhan Batu, Tandjung Pura dan mengenai pembelian kendaraan2 tweedehands. Pertanjaan2 tersebut berbunji sebagai berikut:

Apakah Pemerintah telah mengetahui pemberitaan dalam harian2 tersebut diatas? Apakah ada kebenaran dalam berita2 jang dilantjarkan oleh kedua harian tsb.? Djika benar, apakah Pemerintah telah mendjalankan tugasnja dalam hal penjelidikan, pemeriksaan dan pentjehatkan kembali Keuangan Negara? Djika belum, apakan Pemerintah dapat dengan tjepat mengambil tindakan untuk membrantas korupsi2 di Kantor Keuangan Propinsi Sumatera Utara? Apakah Pemerintah bersedia memberikan keterangan kepada DPR tentang hasil penjelidikan dan tindakan pembersihan jang diambil olehnja terhadap orang2 dan pendjabat2 jg dalam ketjurangan tsb. diatas turut terlibat? (PIA).

DARI PULAU KE PULAU

• **MAKASAR, Kemis — Pembukaan universitas Hasanuddin di Makasar jang sedianja akan dibuka tanggal 6 September jad., berhubung sesuatu hal ditunda sampai tanggal 10 September 1956. Sebagaimana diketahui pembukaan itu akan dihadiri oleh wakil presiden Hatta. (PIA)**

• TEGAL, Kemis. Tanggal 17 Agustus jl. telah terbentuk Pan. Pembentukan DPRD Peralihan kab. Tegal dengan susunan keanggotaannja terdiri dari PNI, NU, Masjumi, PKI, dan PSI.

Djuga tanggal 18 Agustus jl. telah terbentuk pula Panitia Pembentukan DPRD Peralihan kab. Serang dengan anggota2 Masjumi, PSII, NU, PNI, PKI, dan IPKI. (PA).

• **MAKASAR, Kemis — Said telah didjatuhi hukuman tiga tahun dan delapan bulan pendjara dipotong selama tahanan, karena dipersalahkan melanggar pasal 363 ajat 1 sub 4 KUHP dan pasal 1 ajat 1 UU Darurat No. 12/51 jaitu telah melakukan pentjurian dengan dibantu oleh teman2nja seputjuk senapang Lee Enfield milik seorang anggota tentara dan memiliki atau membawanja tanpa hak. (PIA)**

• BANDJARMASIN, Kemis. Komandan sektor B tentara di Kalimantan major Wahab hari Minggu jl. telah bertemu dengan kepala gerombolan Djumbrie di Tjampa suatu pegunungan batu di Hulusungai. Dalam pertemuan itu Djumbrie a.l. telah menjatakan bahwa ia akan mentaati apa sadja jang diperintahkan penguasa militer overste Hasan Basri. Sebagaimana diketahui Djumbrie mempunjai kl. 1.700 anak buah termasuk keluarga. (PIA).

• **MAKASAR, Kemis. — DPRD Kota Makasar Senin jang lalu telah mendjatuhkan dua orang anggotanja masing2 Suparman dan Gaunang dari djabatannja, karena dipersalahkan tersangkut dalam pemberian suap.** (PIA)

• SAMPIT, Kemis. Achir Agustus ini akan berangkat ke Djakarta Gt. M. Taberie sebagai wk. kepala daerah kabupaten Kotawaringin dan kawannja Manopol pemimpin Perusahaan Listrik setempat, untuk memperdjuangkan pindjaman uang sebesar Rp. 1.300.000.— kepada pusat, guna perluasan perusahaan listrik daerah dan pembangunan 50 buah perumahan rakjat. (PIA).

Tadjuk Rentjana :

Berdjoanglah Setjara Ksatria

Kami sebagai orang pers sungguh merasa sedih melihat gedjala buruk jang diperlihatkan redaksi Suluh Indonesia, koran partai PNI, salah sebuah partai terbesar dinegeri kita. Sebagai pendukung suara partai jang katanja hendak memelopori pembangunan2 dan kemadjuan2 bangsa kita, maka putusan redaksi suratkabar itu untuk memuat surat tantangan duel dari dua orang terhadap harian Indonesia Raya tidak sadja menundjukkan achlak dan djiwa redaksi suratkabar itu jang amat rendahnja, akan tetapi menundjukkan pula tidak ada tanggung-djawab mereka terhadap partai besar jang suaranja mereka dukung sebagai suratkabar partai itu.

Ditindjau dari sudut kolegialiteit sesama wartawan pemuatan surat itu sudah tertjela sekali. Ditindjau dari sudut kemasjarakatan, maka redaksi Suluh Indonesia itu memperlihatkan tidak bertanggung-djawab terhadap perkembangan budi2 jang mulia dalam hubungan manusia dan manusia, dan suratkabar itu mengandjurkan orang berbuat kekerasan terhadap orang lain.

Sebagai reaksi terhadap surat jang dimuat harian Suluh Indonesia itu maka kamipun didatangi pemuda2 jang menawarkan diri mereka pula untuk menantang berduel penantang2 Indonesia Raya dalam Suluh Indonesia itu atau siapa sadja lagi jang lain, jang menurut anggapan mereka membela jang salah. Kami berterima kasih pada sifat ksatria mereka ini, tapi kami djelaskan pada pemuda2 ini, bahwa harian Indonesia Raya tidak bermaksud memutar djam kembali dinegeri kita, dan mendjadikan negeri kita ini djadi rimbaraja, tempat berlaku hukum siapa jang terbuas dan terkuat, dialah jang kuasa dan benar.

Memanglah memakai kekerasan djalan termudah dan paling primitif untuk menjelesaikan perselisihan2 atau pertentangan2. Karena itu negara2 totaliter (baik fasis maupun komunis) memakai teror kekerasan untuk menundukkan lawan2nja jang tidak menjetudjui mereka. Tangkap, bunuh, masuk kamar gas, habis perkara!

Akan tetapi kita di Indonesia telah bertekad untuk mentjiptakan masjarakat berdasarkan kerakjatan (demokrasi). Dan djika orang hendak hidup dalam masjarakat demokrasi, maka haruslah setiap orang menghormati pula sendi2 masjarakat demokrasi ini. Salah sebuah sjarat pergaulan masjarakat demokrasi ialah terdjaminnja kebebasan perbenturan pikiran dan pendapat, adu mengadu kebenaran dan pendapat dalam kebebasan.

Maka suratkabar berkewadjiban dinegeri kita mendidik masjarakat mendjundjung tinggi sjarat2 masjarakat demokrasi ini. Surat kabar jang membiarkan dirinja dipengaruhi hati jang sedang marah dan pikiran jang sedang gelap, atau membiarkan dirinja dibawa oleh sentimen orang2 jang berkobar-kobar telah melakukan pengchianatan terhadap sendi demokrasi ini. Pada achirnja suratkabar demikian merugikan dirinja sendiri pula, karena djika gedjala2 ini dibiarkan hidup, maka satu waktu terhadap dirinja sendiri mungkin pula orang mengambil tindakan kekerasan jang serupa, sebagai jang diandjurkannja sendiri itu.

Karena itu setjara kawan-selapangan-pekerdjaan dalam dunia djurnalistik, sebagai orang Indonesia jang mendjundjung tinggi hidup masjarakat demokrasi, atas dasar perkawanan selama ini, dan setjara ksatria, maka kami mengadjak harian Suluh Indonesia untuk meneruskan perdjoangan jang dijakininja itu pula setjara ksatria dan berdasar norma2 jang berlaku dalam masjarakat demokrasi.

Suratkabar ini sedari semula berdjoang dengan wadjah terbuka tanpa tedeng aling2. Kamipun menganggap Ruslan Abdul Gani, Piet de Queljoe, Sjamsuddin St. Makmur sebagai kawan2 baik selama ini. Malahan terhadap Ruslan Abdul Gani surat kabar ini dan wartawan2nja banjak berhutang-budi karena bantuan2 jang diberikannja kepada kami semendjak dia mendjabat sekdjen Kempen hingga djadi Menteri Luar Negeri. Hati kami tiada kalah perihnja menerima laporan bahwa dirinja tersangkut dalam perkara Lie Hok Thay ini.

Suratkabar ini telah bertekad untuk membela kebenaran dan keadilan tanpa pilih bulu atau pilih kasih. Seandainja mengenai diri Ruslan Abdul Gani kami diamkan, tetapi tentang Piet de Queljoe dan Sjamsuddin St Makmur kami beritakan, sebagai kami memberitakan perkara Mr Djody dan lain2 lagi, maka kami akan kehilangan dasar suratkabar ini jang berdiri diatas segala golongan dan aliran, dan setjara objektif memperdjoangkan kebenaran dan keadilan itu.

Kita mengerti mengapa Suluh Indonesia sebagai koran PNI djadi kalap, karena jang tersangkut adalah seorang tokoh penting anggota pemerintah dan anggota PNI. Meskipun demikian tidaklah patut sebuah suratkabar partai besar ini melakukan apa jang telah dilakukannja itu.

Karena itu kami mengadjak Suluh Indonesia ini untuk berdjoang setjara ksatria. Kepada Suluh Indonesia kami njatakan, bahwa kami akan meneruskan perdjoangan kami dengan sekuat-kuatnja, hingga tertjiptalah ditanah air kita masjarakat demokrasi jang adil dan bebas: bebas dari ketakutan dan antjaman, bebas dari korupsi, bebas dari pemimpin2 jang palsu dan menipu rakjat, hingga tertjipta masjarakat dimana semua orang dapat hidup dan bekerdja dalam damai dan aman-tentram, kebenaran, keadilan dan kesutjian didjundjung tinggi, hukum2 berlaku untuk semua orang tanpa sesuatu perbedaan, dan setiap orang dapat mengetjap nilai2 kemanusiaan dan memperkembangkan dan mengadjakan penghidupannja setjara djasmaniah dan rohaniah sebagai manusia perseorangan dan anggota masjarakat.

Dan djika ini telah tertjapai, maka kamipun akan terus djuga berdjoang untuk memelihara masjarakat kerakjatan jang indah ini ditanah air kita!

Kami akan berdjoang terus dan akan berusaha sekuat-kuatnja supaja tetap berdjoang dengan dada terbuka setjara ksatria. Ini kewadjiban kami terhadap para pembatja dan masjarakat!

Terhadap pemuda2 jang setjara spontan tampil kedepan sebagai ksatria hendak membela kami, harian ini mengutjapkan penghargaan jang besar, dan kami mendoakan moga2 pemuda2 ini seterusnja dikurniai Tuhan dalam pengabdian mereka pada bangsa dan negara kita.

*
**

Pemilihan Bintang Radio Indonesia 1956

— Djuara² Daerah —

Mariaty Dan Halimah Kembali Djuara Medan

MENJUSUL berita2 kita mengenai hasil2 PEMILIHAN BINTANG RADIO 1956 untuk „daerah2", lebih landjut dapat kita kabarkan, untuk daerah Sumatera Utara (Medan) ternjata Mariaty Kliwon dan Halimah Sianipar telah kembali lagi sebagai djuara2 untuk djenis „hiburan" dan djenis „seriosa". Dan dari Surakarta tampil biduan Suprapti dan Hadi Djojosuwarno untuk djenis2 „krontjong" dan „hiburan". Seperti diketahui mereka ini pada tahun jang lalu semuanja telah berhasil madju ke Djakarta tapi tidak berhasil menggondol kedjuaraan Indonesia 1955.

SRI SUMARSIH

Bintang Harapan 1955 dan tahun ini muntjul mewakili Semarang

Sampai berita ini dimuat, menurut Panitya Pemilihan Bintang Radio 1956 Pusat, masih banjak daerah2 jang belum selesai mengadakan pemilihan setempat. Antaranja ialah Surabaja dan lain2.

Sumatera Utara

Para peserta Pemilihan Bintang Radio 1956 untuk daerah Sumatera Utara tertjatat 101 orang, tapi jang sampai mengikuti pemilihan hanja berdjumlah 96 orang. Seperti telah diberitakan, Pemilihan Bintang Radio 1956 untuk daerah Sumatera Utara ini antaranja djuga tampak turut serta biduan2 jang sudah dikenal seperti Tuty Dauly, Halimah Sianipar, Mariaty Kliwon, Nurlela, Parlindungan, Douglas Tobing dll.

Setelah mengadakan seleksi pendahuluan, semi finale dan finale (babak terachir) maka para djuara2 telah djatuh sbb.:

Untuk djenis „seriosa"

Wanita: (1) Halimah Sianipar dengan djumlah angka 222½, (2) bintang harapan) Nurmala Sitompul 212.

Prija: (1) Douglas Tobing 209½ dan (2 bintang harapan) Hakim Lubis 202½.

„Djenis Hiburan"

Wanita: (1) Mariaty Kliwon dengan djumlah angka 203 dan (2 bintang harapan) Tuty Dauly 201½.

HADY DJOJOSUWARNO

Djuara Pria Hiburan dari Surakarta jg akan turut merebut kedjuaraan 1956. Tahun ini ia tampil lagi bersama isterinja Suprapti untuk djenis krontjong

MASNUN

Bintang Ketjil dari Palembang jang djuga turut merebut kedjuaraan tahun 1956 untuk djenis krontjong.

Prija: (1) Achmady 227 dan (2 bintang harapan Asman 190.

Djenis „krontjong"

Wanita: (1) Sumiaty dengan djumlah angka 203 dan (2 bintang harapan) Neng Alit 129.

Prija: (1) Suharto 198½ dan (2 bintang harapan) Robbin S. 188½.

Dapat ditambahkan Pemilihan Bintang Radio 1956 Sumatera Utara ini telah dipimpin oleh Willy.

Surakarta

Mengeni hasil Pemilihan Bintang Radio 1956 untuk daerah Surakarta diperoleh keterangan para biduan2 jang telah berhasil merebut kedjuaraan setempat djuga terdapat biduan2 baru. Biduan2 lama hanja terdengar Hadi Djojosuwarno untuk djenis „hiburan" dan Suprapti untuk djenis „krontjong". Disesalkan sekali kita tidak dapat memperoleh nilai2 dari para peserta jang telah berhasil menggondol kedjuaraan. Mereka ini antaranja adalah sbb.:

Djenis „seriosa"

Menurut berita jang kita terima, daerah Surakarta untuk djenis „seriosa" hanja menghasilkan seorang djuara jaitu **Lie Liang Sing** (prija). Apakah bagian wanita tidak ada mengambil bagian dari pusatpun tidak diperoleh pendjelasan jang djitu.

Djenis „hiburan"

Wanita: Mariati (hanja seorang).
Prija: Sumarto dan Hadi Djojosuwarno.

Djenis „Krontjong"

Wanita: Suprapti (hanja seorang).
Prija: Ismanto (hanja seorang).

Sumatera Selatan

Pemilihan Bintang Radio 1956 untuk daerah Sumatera Selatan (Palembang) ternjata djuga menghasilkan bintang2 baru disamping djuara2 lama. Perlu diterangkan, Pemilihan Bintang Radio Sumatera Selatan ini karena beberapa hal untuk djenis „seriosa" ditiadakan. Hasil2 pemilihan untuk djenis2 lainnja adalah sbb.:

Djenis „hiburan"

Wanita: (1) Emmy Junus — (2) Murniaty.

Prija: (1) Amir Hamzah (djuara lama tahun 1955) — (2) Muchtar A. N.

Djenis „krontjong"

Wanita: (1) Masnun (Bintang Harapan Indonesia 1955 untuk djenis krontjong) — (2) Mariani.

Prija: (1) Rachmadi Sularso — (2) Sujono.

Demikianlah hasil2 Pemilihan Bintang Radio 1956 untuk daerah2 jang baru dapat diumumkan.

Situasi Politik Marokko :

Pertentangan Tadjam PDI Dan Partai Istiqlal

Casablanca, (Marokko), Rebo.

Partai „Kemerdekaan demokrasi" Marokko (PDI) pada hari Selasa memberikan reaksi terhadap tuntutan partai majoritet Istiqlal untuk menguasai seluruh kabinet. PDI menuntut segera diadakannja pemilihan umum jang bebas, dan menjetudjui sebuah mosi kepertjajaan kepada perdana menteri Si Bekkai, jang pada hari Djum'at memperingatkan bahwa „pertentangan2 politik sedang melumpuhkan usaha2 pembangunan nasional".

Pemimpin2 PDI, dalam sidang dewan nasionalnja di Casablanca, menerangkan, bahwa partai Istiqlal hanja akan mengeluarkan partai PDI dari kabinet dengan paksa.

Kabinet Marokko jang beranggota 21 orang pada waktu ini terdiri dari 10 orang dari partai Istiqlal, 6 orang anggota PDI dan 5 orang tidak berpartai.

Partai Istiqlal pada hari Senin menuntut dibentuknja pemerintahan satu partai dengan alasan bahwa hanja pemerintahan satu partai jang akan mempunjai kebebasan melaksanakan program modernisasi ekonomi dan administrasi, perbaikan sekolah dan usaha mengeluarkan 105.500 serdadu Perantjis jang masih ditempatkan di Marokko.

Beberapa anggota Istiqlal malahan menuntut diadakannja perobahan2 perbuatan jang akan merugikan Perantjis dan Spanjol, menuntut ikatan2 jang lebih erat dengan Liga Arab dan pemberian sokongan kepada pedjuang2 nasionalis Aldjazair.

Monarchi terantjam?

Nasib monarchi Marokko terantjam sangat oleh „pemberontakan" partai Istiqlal, demikian pendapat penindjau2 di Rabat pada hari Selasa.

Partai Istiqlal pada hari Senin telah keluar dari kabinet dan dengan demikian menimbulkan antjaman bagi pemerintah perdana menteri Si Bekkai. Akan tetapi kalangan2 di Rabat menerangkan, bahwa bukan pemerintah koalisi sadja jang terantjam oleh „pemberontakan" partai Istiqlal itu. Monarchi sendiri terantjam, demikian peringatan mereka.

Keputusan partai Istiqlal tersebut telah merupakan pukulan jang hebat bagi perdana menteri Si Bekkai, jang menerangkan bahwa ia tidak akan meletakkan djabatan.

Menurut dugaan, keputusan partai Istiqlal tsb. didorong oleh kenjataan bahwa Marokko terus menerus menghadapi kesulitan2 keuangan dan terus bergantung kepada bantuan keuangan dari Perantjis. Akan tetapi beberapa penindjau berpendapat, bahwa golongan muda dikalangan partai Istiqlal merasa chawatir, bahwa monarchi akan merobah Marokko mendjadi satu otokrasi jang semi-feodal.(PIA)

PNI Dan Sistim 1 Atau 2 Kamar

Djakarta, Kemis.

Ketua III PNI dr. Isa menjatakan hari Rabu pagi, bahwa suatu kemungkinan tidak akan ada untuk menindjau kembali putusan PNI tentang satu atau dua kamar untuk negara Indonesia.

Keterangan ini diberikan oleh dr. Isa berhubung dengan tersiarnja berita2 bahwa PNI akan bersedia menindjau kembali keputusannja mengenai sistim perwakilan, dimana partai tersebut telah memutuskan dengan tegas menghendaki hanja satu kamar dalam perwakilan kita.

Dr. Isa selandjutnja menjatakan, pemimpin pusat partai tidak akan mungkin dapat begitu sadja merobah apa jang telah diputuskan oleh kongres. Oleh sebab itu keputusan kongres itu tetap akan dipertahankan, demikian dr. Isa. (Pia).

dipinggir djalan

Menteri Pertahanan Dimana? Orang2 jang menjaksikan timbang-terima antara Kolonel Kawilarang dengan Kolonel Suprayogi heran2 melihat Menteri Pertahanan ad. interim (Ali Sastroamidjojo) tidak hadir. Djuga ketika timbang-terima antara Kolonel Zulkifli Lubis dengan Kolonel Gatot Subroto, maka menteri pertahanan djuga tidak kelihatan. Orang tanja2, apa menteri pertahanan kurang perhatian, apa?

*

Koran got, wartawan got! Sobatnja mas Klujur jaitu Si Kabajan dari harian Pikiran Rakjat di Bandung telah takdjub2 dan bertanja kenapalah satu redaksi dari satu suratkabar jang „terhormat" kajak Suluh Indonesia memuat surat tantangan duel orang luar terhadap Indonesia Raya itu. Lantas Si Kabajan minta supaja Persatuan Wartawan Indonesia memperhatikan gedjala ini. Rupanja Suluh Indonesia merasa djuga dia tidak patut berbuat demikian, dan kemaren balas menjerang Indonesia Raya dengan tjerita fitnah bahwa ada seorang redaktur Indonesia Raya jang menemui seorang punja sen djata minta backing atau perlindungan. Dan Suluh Indonesia bilang siapa jang suruh itu redaktur, dan apa tidak mau tembak redaktur Sulindo? Masja Allah, ini koran got dan wartawan got! Selainnja itu tuduhan adalah palsu semata, maka andaikatapun benar, mas Klujur jakin itu „redaktur" IR minta sendjata tentu bukan buat tembak redaktur Sulindo (Ja Allah, emangnja kita di Wild West apa)?, akan tetapi mungkin buat tembak tikus2 got jang berkeliaran di Djakarta.

Mas Klujur

* MANILA, Kemis. 4 orang mahasiswa Tionghoa hari Selasa telah diperintahkan supaja meninggalkan Pilipina, karena dituduh melakukan kegiatan2 untuk menggulingkan pemerintah Pilipina dan mentjoba mempengaruhi pemuda2 Tionghoa setempat dan rakjat supaja ikut serta dalam gerakan komunis Tionghoa. (UP)

* TOKIO, Kemis. Kabinet Djepang hari Selasa telah mengadakan sidangnja untuk membitjarakan usul agar PM Djepang Hatoyama pergi ke Moskow untuk mengatasi kesukaran2 perdjandjian perdamaian antara Djepang dan Sovjet Unie. (Reuter)

Dari Benua Ke Benua

* SINGAPURA, Kemis. Mahasiswa2 Malaja tidak ingin beladjar di Pilipina, karena tingkatan2 jang dikeluarkan oleh universitas2 Pilipina tidak mendapat perhatian Malaja. Demikian konsul Pilipina A. Holigores dalam sebuah interviu hari Selasa. (Reuter)

* PNOMPENH, Kemis. Pangeran Sihanouk malam Selasa telah kembali dari perdjalanannja kenegara2 Eropa, dan ia mendesak AS supaja djangan irihati terhadap pemberian bantuan Rusia dan negara2 lainnja kepada Kambodja. (Reuter)

* NEW YORK, Kemis. Mesir mungkin akan menghadapi suatu krisis jang hebat mengenai masalah mualim2 bagi terusan Suez, demikian siaran kilat dari Kairo hari Selasa jl. Situasi telah diperburuk oleh putusan 14 orang mualim asing jang tadinja bekerdja dalam hubungan terusan Suez jang tidak mau lagi meneruskan pekerdjaannja setelah terusan tsb. dinasionalisir. (Reuter)

„Ike" Tjalon P. Republik Jg Dipilih Dengan Suara Bulat

Harapan Penurunan Padjak Didjandjikan

San Francisco, Rebo.

Presiden Eisenhower Selasa malam telah tiba di San Francisco dengan menumpang pesawat terbang dari Washington, untuk menghadiri konvensi nasional partai republikan. Pesawat terbangnja mendarat pada pukul 6.52 malam.

Presiden Eisenhower pada hari Rabu ini akan dipilih dengan suara bulat sebagai tjalon partai republikan dalam pemilihan presiden jad, dan pada hari Kemis ia akan berpidato untuk menjatakan penerimaan pentjalonan itu.

Sebelumnja sudah tersiar kabar, bahwa presiden sudah pulih kembali kesehatannja untuk memungkinkan ia mengambil bagian sepenuhnja dalam kampanje pemilihan nanti.

Ketika pesawat Columbine III jg ditumpanginja mendarat dilapang terbang San Francisco, suara gemuruh „Ike" datang dari orang banjak jg menantikan kedatangannja.

Dalam rombongan presiden tampak al. isterinja, anaknja major John Eisenhower beserta istri, dan James Hagerty sekertaris pers Gedung Putih.

Diantara jang menjambut tampak Harold Stassen jang telah melantjarkan kampanje untuk menjisihkan wakil presiden Richard Nix dari daftar tjalon.

Program politik

Partai republikan Selasa malam telah menerima baik sebuah program politik jang dengan bangga menundjuk kepada presiden Eisenhower, dan mendjandjikan perdamaian, kesedjahteraan serta harapan penurunan padjak.

Program politik partai untuk tahun 1955 diterima baik dengan suara bulat setelah diberikan pendjelasan, bahwa program tsb. telah disiarkan setjara luas.

Sidang hari Selasa.

Sidang ketiga konvensi partai Republikan jang dilangsungkan pada hari Selasa sore dipergunakan untuk melantik ketua konvensi Joseph Martin dari Massachusetts, pemimpin minoritet dalam dewan perwakilan rakjat.

Dalam sidang itu pembitjara2 kebanjakan adalah wanita.

Lebih kurang 15 orang wanita telah berbitjara, mengemukakan kebaikan2 dari partai dan menjerukan kepada kaum wanita supaja memberikan suaranja bagi tjalon2 partai republikan dalam pemilihan umum dalam bulan Nopember jad.

Dalam pidato utamanja sebagai ketua permanen konvensi, Joseph Martin berhati-hati untuk tidak menjebut-njebut nama wakil presiden Richard Nixon.

Ia membatasi pidatonja itu kepada tindjauan hasil2 jang telah ditjapai oleh partai selama empat tahun terachir ini.

Demikian AFP.

Stassen minta bitjara.

Harols Stassen, penasehat presiden Eisenhower mengenai masalah pengurangan persendjataan, jang telah melantjarkan sebuah kampanje untuk menentang pentjalonan wakil presiden Richard Nixon sebagai wakil presiden dalam pemilihan jad, pada hari Selasa telah minta izin untuk berpidato dalam sidang ketiga konvensi partai pada hari Rabu. Stassen mengadjukan permintaan ini dalam seputjuk surat kepada ketua konvensi Joseph Martin. Ia tidak menerangkan, apa jang akan ia kemukakan dalam pidatonja itu. Martin mendjawab, bahwa izin akan dberikan apabila para delegasi menjetudjuinja setjara bulat. (UP).

INDONESIA RAYA

TERMASUK : "MINGGU INDONESIA RAYA
(TERBIT 7 KALI DALAM SEMINGGU)

Penerbit : N.V. PERTJETAKAN & PENERBITAN „INDONESIA RAYA"
Pemimpin Harian : HASJIM MAHDAN
Pemimpin Redaksi : MOCHTAR LUBIS

Alamat : Djalan Pintu Air Dua No. 44 — Kotakpos 2141 — Djakarta.
Alamat kawat : „INDRAYA"
Alamat Redaksi malam : Pertj. „DE UNIE".

Telpon2 : Redaksi/Tata Usaha — 4255 Gambir.
Redaksi malam — Gambir 3270 pes. 19
Telpon Rumah:
Pemimpin harian — 115 Menteng
Pemimpin Redaksi — 376 Djatinegara

Harga langganan : Dalam Kota Djakarta Rp. 18.50
Daerah Indonesia lainnja Rp. 20.—
Materai untuk kwitansi Rp. 0,30

Harga Iklan : Pemasangan lepas per mm./kolom Rp. 1.—
Berita keluarga per mm./kolom Rp 0.90
Kontrak harga tersendiri.

AGEN2 BESAR :
Bandung : Biro Iklan „OKE" Bantjeu 51 Kotakpos 93 — Telp. 3769
Surabaja : Moh. Binajech — Ketapang Besar 16 — Telp. 3013 U.
Pangkalpinang : Abdurachman b H. A. Gani d/a N.V. Asri.
Padang : ABU BAKAR — Ranah II No. 13 B.
Bukit Tinggi : Pustaka Pahlawan — Los 4.
Medan : Djamaluddin — Dj. Gaharu B29 No. 6.
Bandjarmasin : H Ramli Saberi — Djl. Nagasari 42
Palembang : Alifiah Asim Djalan Djendral Sudirman 49C.

ANGGOTA S. P. S.

Pertjetakan De Unie — S.I.P.K. Kem. Penerangan No. 3860/I/A/27 — 7 Mei 1956 Oplaag 23.000 Exemplaar.

RIALTO-SENEN

3 sore — 6 dan 9 malam. Minggu Extra 10.30 pagi
Ini hari s/d Minggu :
FILM INDIA JANG TERBESAR ;
„A W A R A"
dengan 9 pengembara NARGIS — RAJKAPOOR — PRITHVIRAY.
penu njanji2an dan tari2an bertjampur sedih/gembira.
Pake Teks Indonesia
17 tahun.
Senen/Selasa :
CATTLE QUEEN OF MONTANA.
IR 5562

Centrale
4.30 - 6.45 - 9
Penghabisan :
"ABOVE US THE WAVE"
John Mills — dll
J. Arthur Rank. (13 tahun)
Mulai Besok :
" A A S "

Ardjuna
4.30 — 7 — 9.30
Penghabisan :
"THE FAR COUNTRY"
Bing Crosby — Grace Kelly — William Holden (17 tahun)
Paramount
Mulai Besok :
" A A S "

PAKAIAN UNTUK EROPA
Bermatjam2 pakaian dari segala ukuran, warna dan model untuk njonja2, tuan2 dan anak2
Harga pantes.
AGENTUUR EN COMMISSIEHANDEL
„VRAAG EN AANBOD"
Djalan Sabang 29 (Laan Holle)
Telp. Gbr. 4084
IR 5565

Suatu film detective jang penuh ketegangan dan seru !
Suasana dapat digambarkan waktu seorang pembunuh ...... bergelandangan diantara rakjat ! ! !
Besok Premiere di :
HAPPY 2.30 — 7 — 9
17 tahun keatas.

ACHLI ILMU (OCCULTIST)
Kesulitan2 dalam hal2 seperti penghidupan, perdjodohan & lain2. Tuan/Njonja akan dapat djawaban2 jg tjotjok & berbukti. Rahasia tanggung dipegang teguh. Kirim 4 pertanjaan berikut NAMA & UMUR dalam envelop dengan poswesel Rp. 10,— kepada M. A. G. RAWAL, Kotakpos 17 — Bandung

PENGUMUMAN

No. 137/56.

1. **Ketua Umum Ibapri Pusat, dengan ini mengumumkan setjara umum sekali lagi, bahwa saudara2 jang telah mempunjai kartu anggota lama, diharuskan datang memperbaharuinja dengan mengganti kartu anggota jang lama dengan jang baru.—**
2. **Berhubung pada waktu belakangan ini banjak nja manusia2 dan organisasi2 jang mempertontonkan dirinja sebagai pedjuang/veteraan; sedangkan rumus atau formule dari inti sari veteraanpun tidak diketahuinja dan djuga belum disjahkan oleh Parlemen, dan mentjoba menjalah gunakan arti kata dan inti sari apa jang dimaksud dengan kalimat VETERAAN.—**
3. **Kembali diperingatkan kepada saudara2 anggota Ibapri, bahwa dalam fatsal 4 Anggaran Dasar Kita dimana disebut dengan tegas, bahwa pedjuang/veteran adalah kandungan dari pada unsur patriotis me jang mengandung lagi rasa tjinta Bangsa dan Tanah Air, dan djuga filsafat ini telah diakui kebenarannja dalam discussie kami serta bung Timur Pane dan Paduka Jang Mulia Menteri Negara Urusan Veteran R.I. Dahlan Ibrahim beberapa hari jang lalu.—**
4. **Kemudian dari pada itu waspadalah dengan menggunakan istilah VETERAAN.—**

Sibolga, 26 Djuli 1956
DPP IBAPRI
Ketua,
F. PARDEDE

KPM

PERDJALANAN KAPAL2 DARI TANDJUNG PRIOK

Keterangan2 untuk
Perdjalanan kapal2 : Tel. Gbr. 3817
Pembukuan muatan : Tel. Priok 222
Pentjatatan penumpang : Tel Gbr. 1228

SAPTU, 25 AGUSTUS
m.s. „VAN RIEBEECK" ke Semarang, Surabaia, Makassar, Ambon, Buleleng dan Tjirebon
s.s. „VALENTIJN" ke Palembang
MINGGU, 26 AGUSTUS
s.s. „v.d. LIJN" ke Bengkulu dan Padang.
m.s. „LEBAK" ke Tjirebon, Pontianak dan Pemangkat.
m.s. „VAN RIEMSDIJK" ke Singapore dan Belawan-Deli.
s.s. „GENERAAL VAN GEEN" ke Pandjang.
SENIN, 27 AGUSTUS
s.s. „GENERAAL MICHIELS" ke Bandjermasin dan Sampit.
m.s. „KAIMANA" ke Semarang dan Surabaia.
m.s. „KAMPAR" ke Pontianak.
m.s. „BANDJERMASIN" ke Palembang.
m.s. „LEMBEH" ke Pontianak dan Palembang.
SELASA, 28 AGUSTUS
m.s. „BALIKPAPAN" ke Surabaia, Benoa, Padangbaai, Buleleng, Labuhan-Hadji, Ampenan, Semarang dan Tjirebon.
RABU, 29 AGUSTUS
m.s. „WAIBALONG" ke Surabaia, Makassar, Maumere, Larantuka, Waiwerang, Kupang, Waingapu, Waikelo, Ampenan dan Semarang.
KEMIS, 30 AGUSTUS
s.s. „PLANCIUS" ke Semarang, Surabaia, Buleleng (hanja untuk pos dan penumpang) dan Makassar.
m.s. „KASIMBAR" ke Tandjung-Pinang, Singapore, Penang, Belawan-Deli, Olehleh, Sabang, Meulaboh, Gunung-Sitoli, Sibolga, Pulau-Telo, Telok-Dalam, Hinako, Lahewa, Padang dan Bengkulu.
s.s. „GENERAAL VAN GEEN" ke Pandjang.
Tanggal2 ini sewaktu-waktu dapat dirobah. Selandjutnja setjara teratur diadakan pelajaran2 extra kesemua pelabuhan2 penting diseluruh Indonesia.
IR 5578

FAREWEL DEMONSTRATION-NIGHT
BY
WALLY FRYER & VIOLET BARNES OF LONDON

MONDAY AUGUST 27th at 8 p.m. HOTEL des INDES
ADMISSION-TICKETS: Rp. 150.—; Rp. 100.—; Rp. 75.—; Rp. 50.— and Rp. 25.—.
AVAILABLE : 17 Djl. Tanah Abang Ampat;
50 Djl. Kemakmuran — 54 Djl. Raya Matraman
19 Djl. Kadji — 14 Djl. Djohar

DI BLACK ROCK, SEBUAH KOTA JANG PENUH DENGAN DEBU DAN HAWANJA SANGAT PANAS MEREKA TIDAK MENGENAL WET DAN TIDAK SEORANG PUN JANG BERANI MENGELUARKAN PROTES ....
TETAPI KEADAAN SEGERA BEROBAH KETIKA PADA SUATU HARI SEORANG JANG TAK DIKENAL TIBA DIKOTA ITU DAN ....

RAHASIA APAKAH JANG DAPAT DIBONGKAR DI BLACK ROCK ITU ? ?

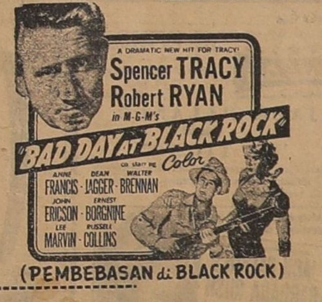

(PEMBEBASAN di BLACK ROCK)

HARI INI PREMIERE
3.30 — 6.30 — 9.15
Sab./Ming. extra 10.30 pagi.
(17 tahun)
METROPOLE

SOKONG PMI

SEAN MC CLORY
JOANNE JORDAN
dll.
dalam „I COVER THE UNDERWORLD"
SUATU GANGSTER-FILM BERKALIBER BESAR
Republic film. 17 tahun keatas.
Hari Ini dan Berikutnja di :
CINEMA — 3 — 6 — 9
HAPPY — 2.30 — 7 — 9

Mau djual tjepat

Servis teh dan makan untuk 12 orang.
Masin djahit kaki Pfaff dg. motor. (baru)
Kipas angin (Philips)
Siegfried radio besar (baru)
Dresoir, sitje, lemari makan dll.—
Bisa lihat Djl. Bintara 90—
Blok Q IV Kebajoran-Baru.

IR 5581

Telah bertunangan:

KOESMIATI SARIKOEN

dengan

MOELDIMAN SOEMINDRO

Poerwokerto
————, 18 Agustus 1956.
Pati

IR 5574

UNITED CINEMAS COMBINATION

ASTORIA
2.15 — 7 — 9.30
17 tahun.
BULAN KE 2 !

Djam 4.30 sore:
"PANIC IN THE STREET"
dengan — Barbara Del Geddes
17 tahun.
Richard Widmark — Paul Douglas

CINEMA 3 — 6 — 9 **HAPPY** 2.30 — 7 — 9
(Penghabisan)
17 tahun.

dengan
Sean McClory — Jeanne Jordan
Suatu GANGSTER-FILM berkaliber besar !!!

MENTENG 3.30 — 6.30 — 9.15 **GLOBE** 2.45 — 5.45 — 8.45 **GRAND** 3.15 — 6.15 — 9.15
— Perhatikan djam mainnja. —
17 tahun.

„THE TALL MEN"

Cinemascope Berwarna.
dengan
Clark Gable — Jane Russell — Robert Ryan
Satu 20th. Century Fox film.
Perhatian: Berhubung dengan pandjangnja film ini, maka tidak ada extra-film.

RIVOLI 2.45 — 6 — 9 **SIN TU** 2 — 6.30 — 9.30
17 tahun.

„NAZNEEN"

(DEWI IMPIAN)

Madhu Bala — Nasir Khan — Om Prakash dll.
Satu film India jang mendapat sambutan luar biasa dengan penuh aksi ! ! !
Pakai teks Indonesia
N. V. Inter Asia film.

BERITA KELUARGA

Kepada SAJUTI NASUTION, asal Muarasoma (Tapanuli Sel.) Abangnja NURMAN NASUTION M'soma, sekarang berada di Batutulis XIII/19, ingin lekas bertemu! Kepada sdr.2 jg mengetahuinja, harap menjampaikan berita ini.

IR 5582

SURAT UNDANGAN

Dengan hormat kami mengundang Sanak Saudara, dan kenalan untuk menghadiri perhelatan kawin anak kemanakan kami

SARASWATI ZAHAR
dengan
EDDY JOESOEF
(Drs. Med.)

pada hari Saptu tgl. 25 Agustus 1956 di Djalan Tjitarum No. 4 (Tjideng) Djakarta, djam 19.00 — 21.00.
Adpertensi ini diharap sebagai ganti surat undangan jang barangkali tidak sampai.—

Wassalam kami:
B. S. JOESOEF dan keluarga.
(Directeur Apotheek "NITRA")
Dr. H. S. B. ZAHAR dan keluarga.

IR 5576

HARI INI PREMIERE DI:
REX 3 — 6 — 9
Sab./Ming. ex. 11 pagi.
SELEKASNJA DI: ORION
(17 tahun)
Dapatkah harta dan kekajaan merobah Takdir ? ?

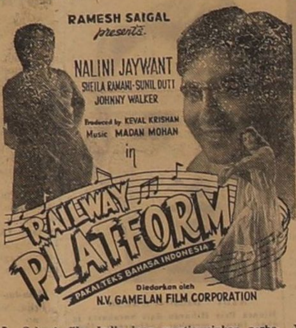

Sebuah film India jang mentjerminkan perbedaan si kaja dengan si miskin.
Tari2an jang indah !
Lagu2 jang meraju !

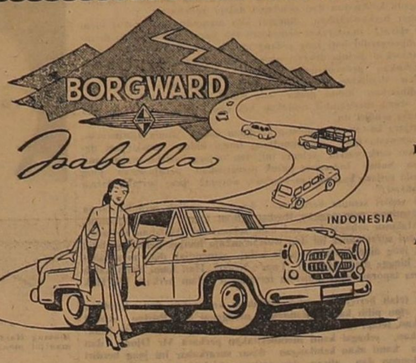

KUAT! HEMAT! MURAH! APIK! INDONESIA

P.T. UDATIN

Kantor: Kaliasin No. 141 — Tilp. S. 1369
Pabrik: Prapat Kurung Selatan No. 21 — Tilp. U. 3214
SURABAJA

IR 5572

SEXANOL
"DC PHARMA"

Alangkah sedih dan susah nasibnja lelaki itu jang tidak mempunjai tenaga laki2. Mereka merasa bahwa kekuatan semakin lama semakin kurang atau hampir hilang sama sekali. Oleh karena kekuatan laki2 itu bersangkut pula dengan kesehatan anggauta2 badan lain seperti otak, djantung, urat sjaraf, buah pinggang, perut, maka atjapkali menimbul lain2 penjakit seperti, takut2, djantung berdebar-debar, lemah sakit pinggang, pendek napas, kembong perut. Kita sediakan PIL SEXANOL jang ditanggung mandjur untuk segala matjam KELEMAHAN beri dan menahan tenaganja.
Harga Rp. 20.— per pak.

GONOCIDAL untuk sakit kentjing, baru atau lama Rp. 20.—
ASTHMA CURE untuk sakit batuk, bengek dan slijsma Rp. 15.—
SEXALIN untuk wanita jang sakit kotoran tidak teratur Rp. 20.—
BARYLTIN Minjak rambut guna menumbuhkan, pandjangkan rambut, dan brentikan rontoknja rambut (djatuh) Rp. 10.—
DC HAIRDYE Tjelup rambut untuk bikin hitam rambut ditanggung tidak luntur Rp. 10.—
ATOM HAIRDYE Tjelup rambut putih djadi hitam 3 Grms Rp. 10.— 5 Grms Rp. 15.— 10 Grms Rp. 25.—
CLEANSING CREAM membersihkan paras muka (make-up) jang susah dihilangkan dengan sabun Rp. 10.—
SPROSSENCREME untuk sprossen tanda2 hitam atau bekas djerawat2 dll. Rp. 10.—
NO-HAIR PUDER untuk menghilangkan rambut Rp. 5.—

DAPAT BELI DITIAP TOKO OBAT DISELURUH INDONESIA
Pesenan luar harus tambah 15% ongkos kirim.

DC PHARMA LTD
Djl. Ternate no. 12. Bandung — Djl. Pintu Air no. 24. Djakarta
AGEN BESAR DI DJAKARTA
AHMAD KARIM
PINTU BESI 10 — DJAKARTA
Dapat beli di seluruh Indonesia

IR 5566

P.T. BANK NUSANTARA

TJABANG DJAKARTA
Roa Malaka Selatan 35
Tilp. Kota 1105

Dengan gembira kami beritahukan, bahwa terhitung tanggal 27 Agustus 1956, P.T. Bank Nusantara Tjabang Djakarta telah masuk dalam clearing.

Dengan demikian kami dapat lebih memberikan service jang memuaskan pada Tuan2.

Hendaknja para clienten dan umum maklum adanja.

Hormat kami,
Direksi.

IR 5575

UNTUK BUKU2:
Peladjaran S.R./S.M.P. S.M.A. Pengetahuan d.l.l. Pesanlah langsung pada:
TOKOBUKU
C. V. LUBISTA
KOTAKPOS NO. 2418
DJAKARTA
Ongkos kirim tambah 15%.
P. 5580

DIDJUAL SEGERA.
Satu AUTO SEDAN MERK AUSTIN TEN TH. 1946/47
Keterangan:
Gg. Kadji Ketjil 18.
P. 5561

SISTIM KILAT
HANJA SEMENIT
"FOTO - COPY"
Djl. Pasar Bagi No. 8(Atas) Djakarta - Kota
Tilp. Kota 1383
(Dibelakang kantortilpon Kota.) IR 5579

P. RAMLEE dan MARIAM
dalam
salah-satu tjeritera "1001 malam" jang paling digemari ! ! !

„ABU HASSAN PENCHURI"

AKAN DATANG DI:
RIVOLI — ROXY — SINTU

PATJAR

MENGOBATI:
Segala penjakit baru atau lama jang sudah chronik, seperti mati badan sebelah, impotentie, lemah sjahwat, kentjing manis, darah batu di kentjing, Asthma (bengek), sesak napas, penjakit mata, mata merah berair, kurang terang, bisulbisul dimata kurang pengawasan, penjakit kaum ibu seperti bulanan tidak tjotjok, dan tiada dapat anak (keturunan) Wasier, Ambeien, djamin 10 hari sembuh dan keluar akar-akarnja. Tiada dengan Operasi (Potong)
TABIB WAHID MAWN
Djl. Raya Djatinegara Barat 2C Djakarta
P. 5563

Alamat jang mendjadi disenangan untuk urusan
RADIO
Goldberg
Nusantara 21 — Djakarta
Surabaja — Bandung
Malang
P. 5564

INDEPENDENT CINEMAS

Garden Hall
3 — 6 — 9
Hari ini Premiere:
"A STAR IS BORN"
(Kemahiran seorang wanita)
Technicolor
Cinemascope
James Mason — Judy Garland
(17 tahun)
Warner Bros.

Metropole
3.30 — 6.30 — 9.15
Hari ini Premiere:
"BAD DAY AT BLACK ROCK"
in COLOR
(Pembebasan di BLACK ROCK)
Spenser Tracy — Robert Ryan d.l.l.
(17 tahun)
M.G.M. Pict.

Cathay
Mempersembahkan dengan hormat
3 — 6 — 9.15
Hari ini Premiere:
Technicolor
"KISS OF FIRE"
Jack Palance — Barbara Rush d.l.l.
Universal Intern.

Nusantara
4.15 — 6.45 — 9
„EL ALAMEIN"
Scott Brandy — Edward Asbey
Columbia
(17 tahun)

Rex
3 — 6 — 9
Hari ini Premiere:
"RAILWAY PLATFORM"
Nalini Jaywant — Sheila Ramani — Sunil Dutt. d.l.l.
Pakai teks Bahasa Indonesia.
(17 tahun)
Gamelan

Roxy
3.30 — 6.30 — 9.30
„NAZNEEN"
(Dewi Impian)
Madhu Bala — Nasir Khan — Om Prakash d.l.l.
Pakai teks bahasa Indonesia.
Inter Asia Film
(17 tahun)

Orion
2 — 6.30 — 8.30
Mulai hari ini
"THE PRODIGAL"
In color and Metroscope
Lana Turner — Edmund Purdom — Louis Calhern
M.G.M. Pict.
(17 tahun)

Shanghai
2.30 — 7 — 9
"SHAHENSHAH"
Gevacolor
Ramjan — Kamini — Kanshal — Agha
Pakai teks Indonesia dan Belanda.
(17 tahun)
Persari.

PODIUM
6
Mulai ini hari
"TO THE VICTOR"
Denis Morgan — Viveca Lindfors
(17 tahun)
Perhatian: Ini hari hanja 1 pertundjukan ialah jang djam 6 sore sadja.
Warner Bros.

LINGGA-J/P-3/'56

JAVA ENAMEL FACTORY N.V.
SURABAYA ENAMEL WARE FACTORY N.V.

IR 5573

Alat2 Mobil
CHEVROLET
DEALER G.M. PARTS
LUKISAN N.V.
DJL. KWITANG 30, TILP. GBR. 2021
DJAKARTA.

IR 5569

Cathay
Mempersembahkan dengan hormat
HARI INI PREMIERE
3 — 6 — 9.15
Sab./Ming. extra 10.30 pagi.
(17 tahun)

JACK PALANCE
Sebagai
"EL TIGRE"

Matjan dari Monterey, ditakuti oleh lawannja, tetapi ditjintai oleh seorang Prinses dari Spanjol karena kegagahannja !

Sebuah film penuh dengan avontuur dan actie !!

56-PA-10-I

IR 5571

Mulai tgl. 1 September
ongkos membikin pakaian diturunkan (tidak pandang model).

Untuk Wanita:		
Badju Katun	Rp.	20.—
„ Sutera	„	35.—
Avondjaponnen (gowns)	„	50.—
Badju Pengantin mulai	„	100.—
Yankee's	„	15.—
Slacks	„	20.—
Badju kanak2	„	10.—
Untuk Lelaki:		
Kemedja sport	Rp.	15.—
„ dg tangan pandjang	„	20.—
Tjelana pandjang	„	25.—

DJALAN SUMATRA NO. 19
DJAKARTA.
IR 5577

MENERIMA
PELADJAR BARU.
Untuk S.M.P. A/B
kelas I, II dan III.
S.M.A. B/C
kelas I, II dan III.
Perguruan Menengah Umum
BUDAYA
Djl. Salemba Tengah No. 21 Djakarta.
Waktu beladjar: 17.40 — 21.30 (sore).
Pendaftaran: dialamat tsb. diatas pada djam 18.00 — 20.00 tiap hari kerdja.
IR 5570

FLASH GORDON

Oleh:
Dan Barry

* — Kudengar ngauman binatang2 itu didalam gua itu! Andai dapat kugugurkan gua karang ini ......
* — TEMBAKAN! Mereka mentjoba membendung kita didalam gua ini!
* — Ha! Djangan bingung! Hugar bisa bikin beres!

PERMINTAAN MENDJADI LANGGANAN

Bersama ini saja minta, supaja saja ditjatat mendjadi langganan
Harian „INDONESIA RAYA"

Mulai tanggal: ....
Nama: ....
Alamat: ....

Uang langganan sebesar Rp .... bersama ini dikirim dengan poswesel / minta ditagih dirumah

Pembajaran dimuka, paling achir tanggal 10 tiap2 bulan

Tanda tangan:

Harga langganan mulai 1 Agustus 1956:
Nomor Lepas (etjeran) Rp. 0,75 per lembar
Untuk kota Djakarta Raya: Rp. 18,50 tiap2 bulan
Daerah Indonesia lainnja: Rp. 20.— tiap2 bulan
Tidak termasuk meterai Rp 0,30.

Harian "INDONESIA RAYA" terbit 7 kali dalam sepekan ketjuali hari Besar!
Hari Minggu "MINGGU INDONESIA RAYA"

GUNTING DISINI